變更高速公路彰化交流道附近特定區計畫
(特定工廠專用區專案通盤檢討)圖

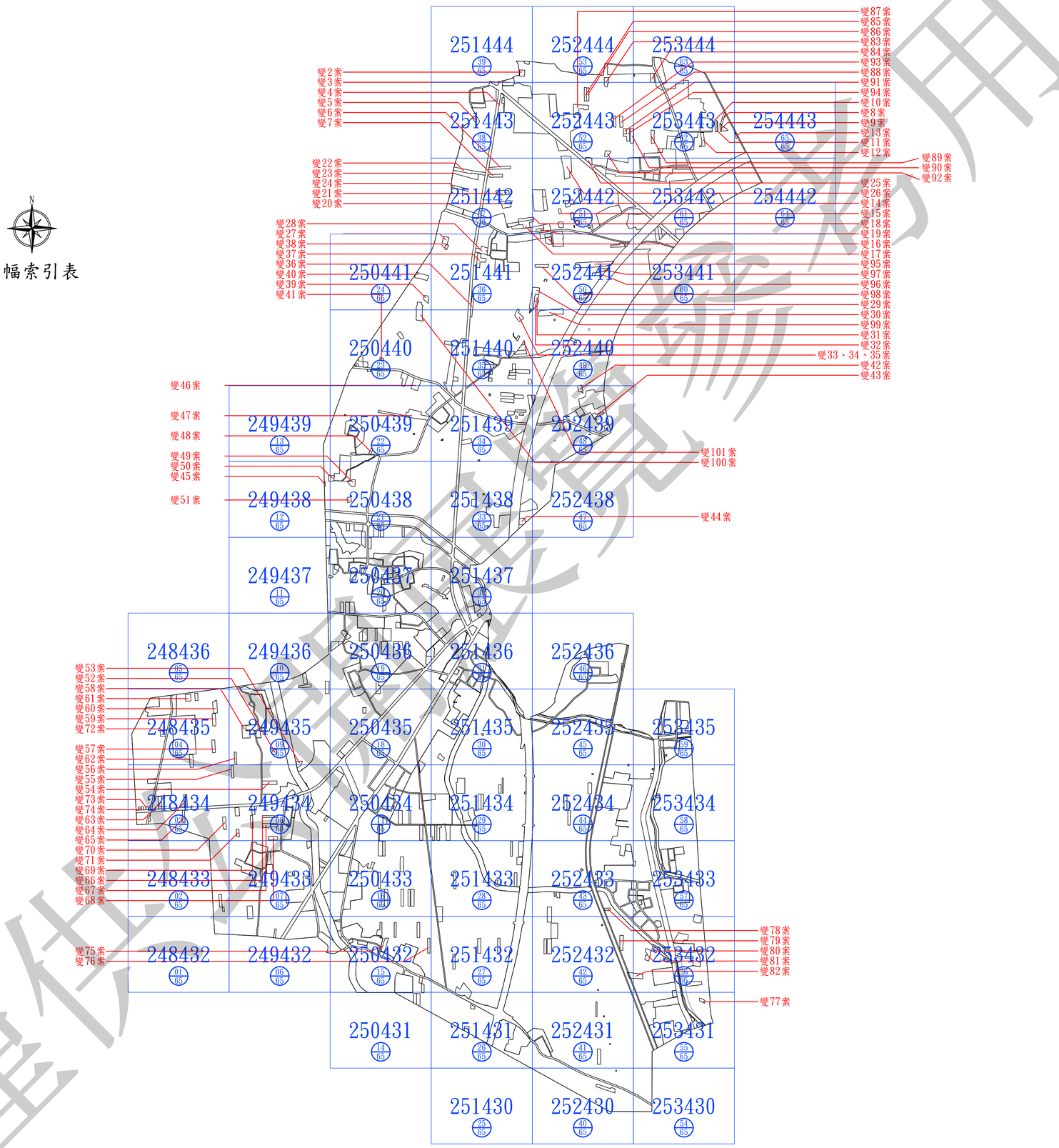
比例尺：一千分之一

僅供公開展覽

擬定機關：彰化縣政府

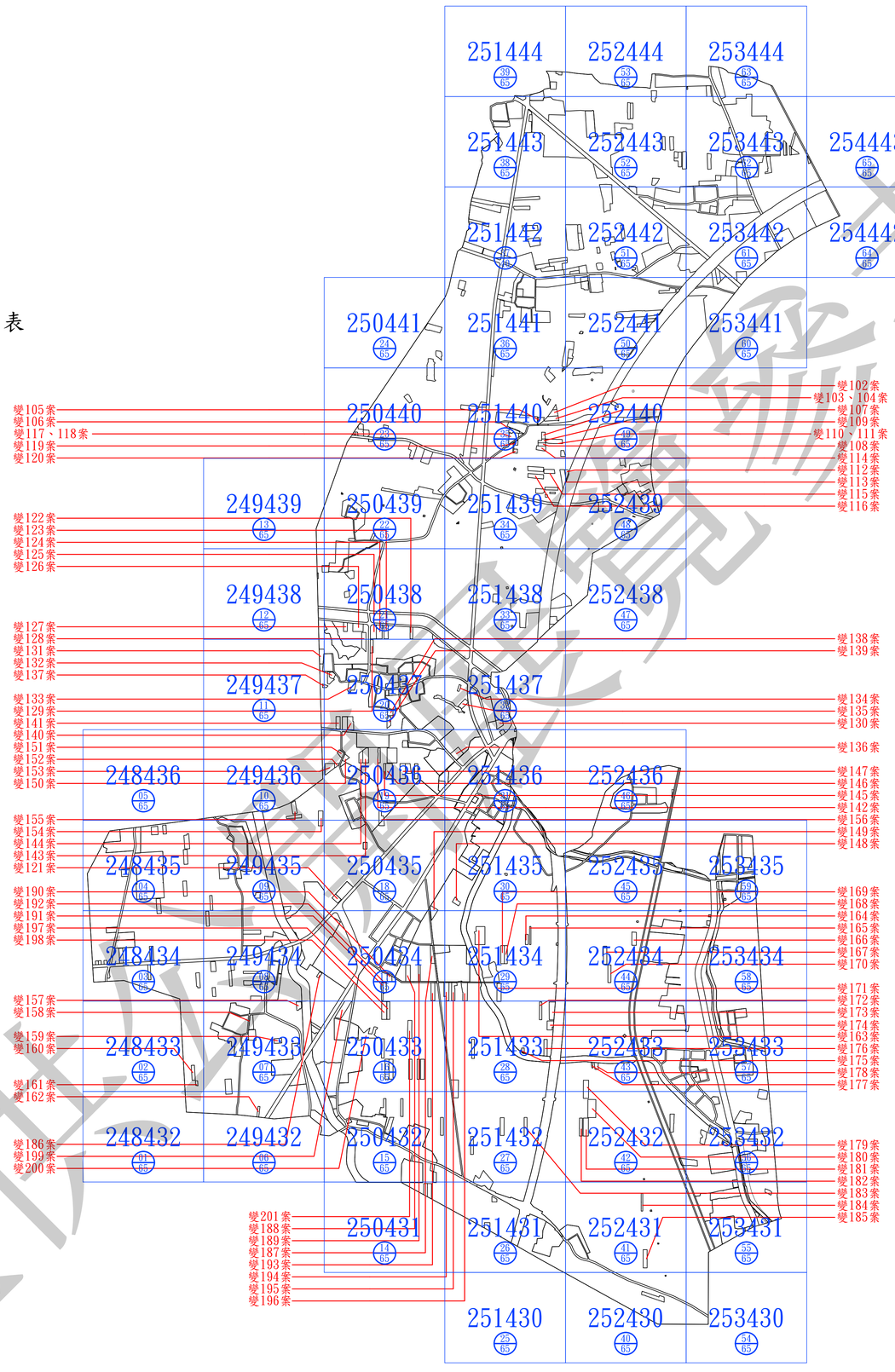
中華民國 115 年 10 月

圖幅索引表



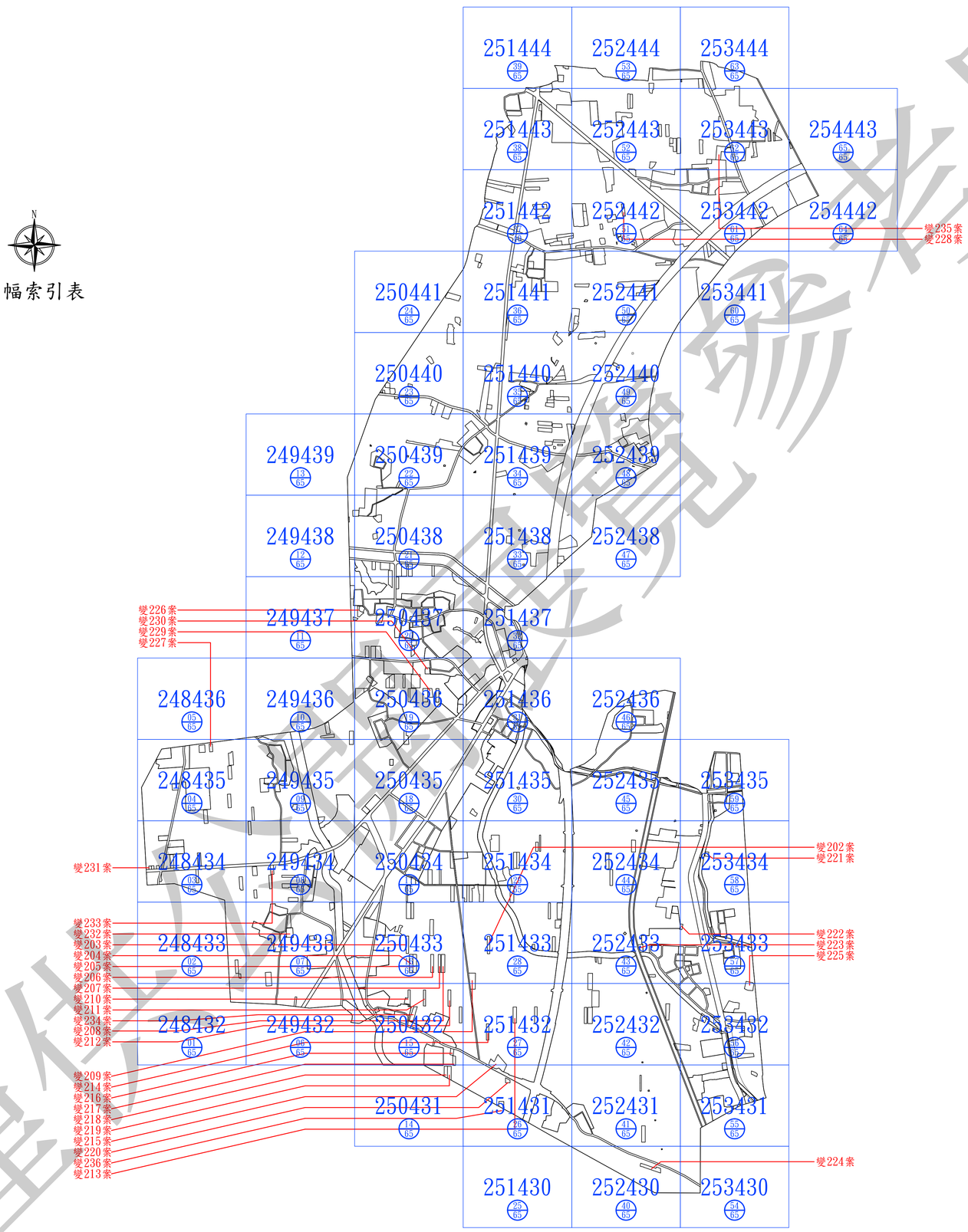
僅供線上閱覽勿外借

圖幅索引表



僅供線上瀏覽

圖幅索引表


251444
252444
253444
251443
252443
253443
254443
251442
252442
253442
254442
變235案
變228案
250441
251441
252441
253441
250440
251440
252440
249439
250439
251439
252439
249438
250438
251438
252438
變226案
變230案
變229案
變227案
249437
250437
251437
248436
249436
250436
251436
252436
248435
249435
250435
251435
252435
253435
變231案
248434
249434
250434
251434
252434
253434
變202案
變221案
變233案
變232案
變203案
變204案
變205案
變206案
變207案
變210案
變211案
變234案
變208案
變212案
248433
249433
250433
251433
252433
253433
變222案
變223案
變225案
248432
249432
250432
251432
252432
253432
變209案
變214案
變216案
變217案
變218案
變219案
變215案
變220案
變236案
變213案
250431
251431
252431
253431
變224案
251430
252430
253430

僅供參閱

計 畫 圖 例

- 住宅區
- 商業區
- 乙種工業區
- 零星工業區（零工）
- 貨物轉運中心
- 農業區
- 文教區（文）
- 電信事業專用區（電專）
- 河川區(排水使用)（河）
- 墓地（ㄩㄩ）
- 公園用地（公）
- 公園兼兒童遊樂場用地（公兒）
- 兒童遊樂場用地（兒）
- 學校用地（文）
- 社教用地（社）
- 機關用地（機）
- 自來水事業用地（水）
- 電力事業用地（電）
- 污水處理廠用地（污）
- 變電所用地（變）
- 鐵路用地（鐵）
- 電路鐵塔用地
- 停車場用地（停）
- 零售市場用地（市）
- 廣場用地（廣）
- 加油站用地（油）
- 高速公路用地（高）
- 高速公路用地兼供道路使用（高兼道）
- 道路用地
- 道路用地兼供河川使用（道兼河）
- 道路用地兼供溝渠使用（道兼溝）
- 人行步道用地
- 附帶條件開發地區
- 計畫範圍

未涉及本次變更部分，均以原計畫為準。

變 更 計 畫 圖 例

- 變更住宅區為特定工廠專用區(附)（特工專(附)）
- 變更乙種工業區為特定工廠專用區(附)（特工專(附)）
- 變更零星工業區為特定工廠專用區(附)（特工專(附)）
- 變更河川區為特定工廠專用區(附)（特工專(附)）
- 變更農業區為特定工廠專用區(附)（特工專(附)）
- 變更公園兼兒童遊樂場用地為特定工廠專用區(附)（特工專(附)）
- 變更鐵路用地為特定工廠專用區(附)（特工專(附)）
- 變更高速公路用地為特定工廠專用區(附)（特工專(附)）
- 變更道路用地為特定工廠專用區(附)（特工專(附)）

附帶條件：應另行擬定細部計畫。

備註事項：

註1：因特定工廠範圍涉及地號土地部分使用，爰本案變更範圍僅為參考，實際應以特定工廠廠地範圍為準。

註2：特定工廠範圍部分位於非都市土地。

地 形 圖 例

圖示	地物名稱	圖示	地物名稱	圖示	地物名稱
△	三角點		鐵絲網		紀念碑
	精導點		圍牆	(廢)	廢棄房屋
	新設控制點	L01	獨立高程點	(油)	油槽
	導線點		水塔	(空)	化學槽
	中心樁	Z	水井	Z	污水池
100	等高線	(空)	空地		碉堡
	棚(臨時屋)		運動場		竹林
	房屋	(工)	工廠		草地
	建築中房屋	卍	廟宇		樹林
	水池		電力桿		果樹
	路	土	土地廟		花圃
	水溝	(P)	停車場		旱田
	橋樑	(P)	地下停車場		水田
	階梯	(P)	立體停車場		人工草皮
	地類線		涼亭		闊葉樹
	田埂		銅像		香蕉園
	炭(含石炭)		堆積場		墳墓
	水位線	(金)	金爐		
	疊石炭		牌樓		

附註：

一、未註明寬度之道路均為六公尺。

二、人行步道寬度為四公尺。

三、其他未涉及變更部份，均以現行計畫為準。

四、變更內容應以一千分之一都市計畫圖為準。

僅供公開展覽



僅供公開展覽參考

N 2659800
N 2659700
N 2659600
N 2659500
N 2659400
N 2659300
N 2659200

E 198400 E 198500 E 198600 E 198700 E 198800 E 198900 E 199000 E 199100 E 199200

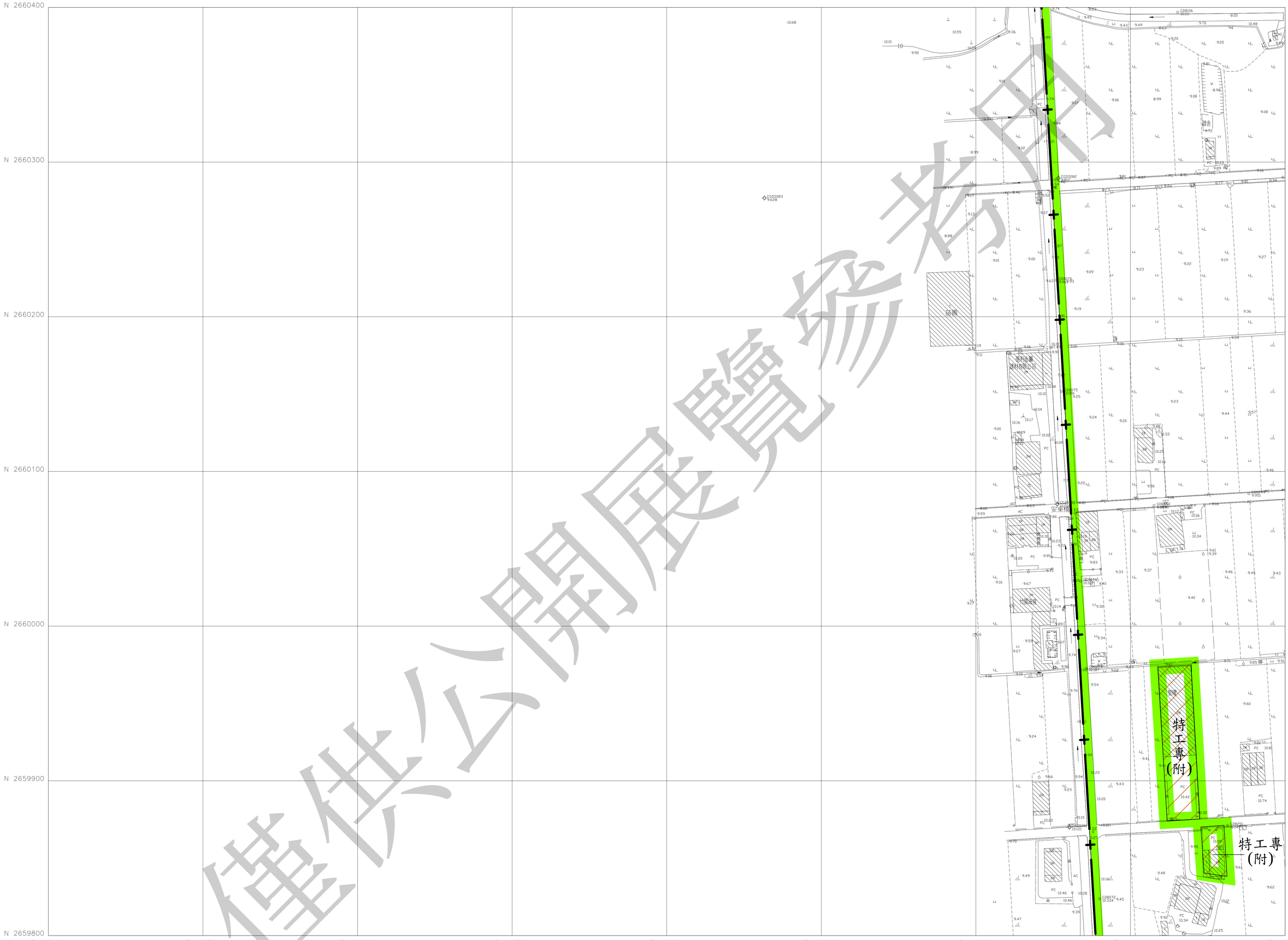
比例尺：1/1000
擬定機關：彰化縣政府

圖　號
248432

	248433	249433
	248432	249432

01
65

僅供公開展覽參考



比例尺：1/1000
擬定機關：彰化縣政府

圖　號
248433

	248434	249434
	248433	249433
	248432	249432

02
65

N 2661000
N 2660900
N 2660800
N 2660700
N 2660600
N 2660500
N 2660400
E 198400
E 198500
E 198600
E 198700
E 198800
E 198900
E 199000
E 199100
E 199200

零工
(四七)

零工
(四八)

電專

特工專
(附)

特工專
(附)
(註1)

特工專特工專 特工專
(附) (附) (附)

特工專
(附)

特工專
(附)

零工
(四九)

20M ← 四

四 → 20M

十四 ← 12M

十四 → 20M

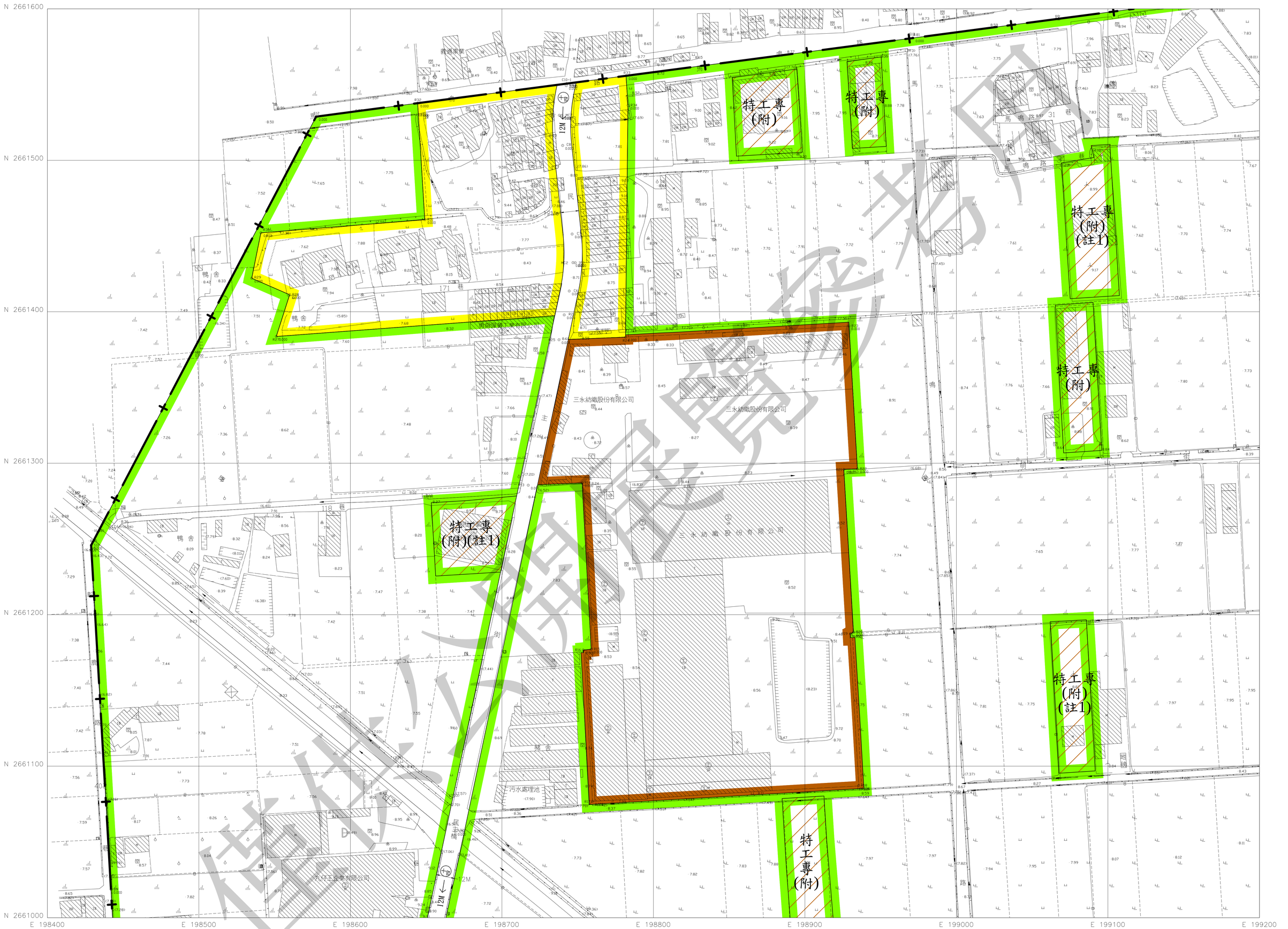
僅供公開展覽

比例尺：1/1000
擬定機關：彰化縣政府

圖　號
248434

	248435	249435
	248434	249434
	248433	249433

03
65



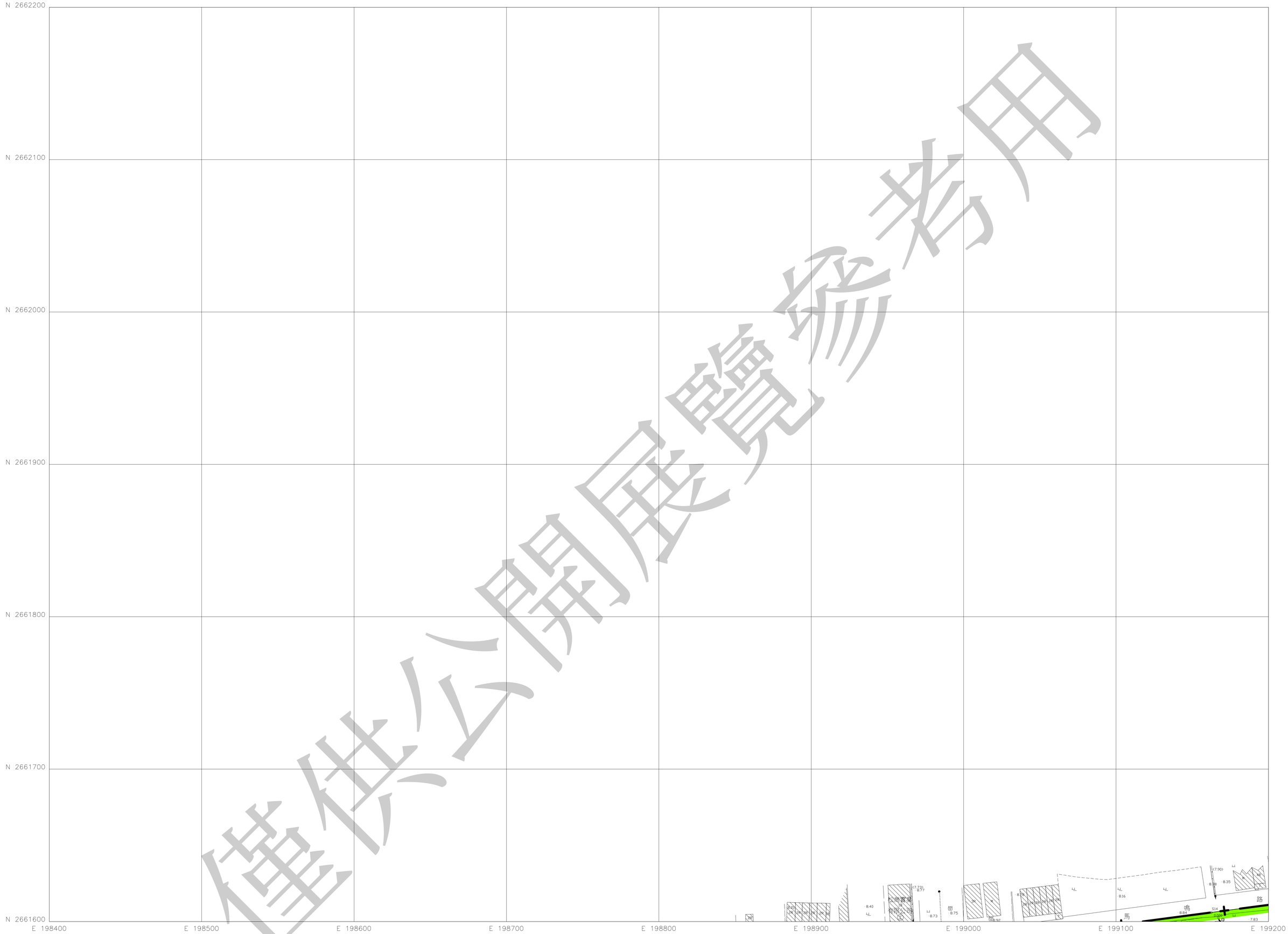
僅供閱覽

比例尺：1/1000
擬定機關：彰化縣政府

圖　號
248435

	248436	249436
	248435	249435
	248434	249434

僅供公開展覽參考用



比例尺：1/1000
擬定機關：彰化縣政府

圖　號
248436

		249437
	248436	249436
	248435	249435

05
65



僅供公開展覽參考

比例尺：1/1000
擬定機關：彰化縣政府

圖　號
249432

248433	249433	250433
248432	249432	250432
		250431

06
65

僅供公開展覽

N 2660400
N 2660300
N 2660200
N 2660100
N 2660000
N 2659900
N 2659800
E 199200
E 199300
E 199400
E 199500
E 199600
E 199700
E 199800
E 199900
E 200000

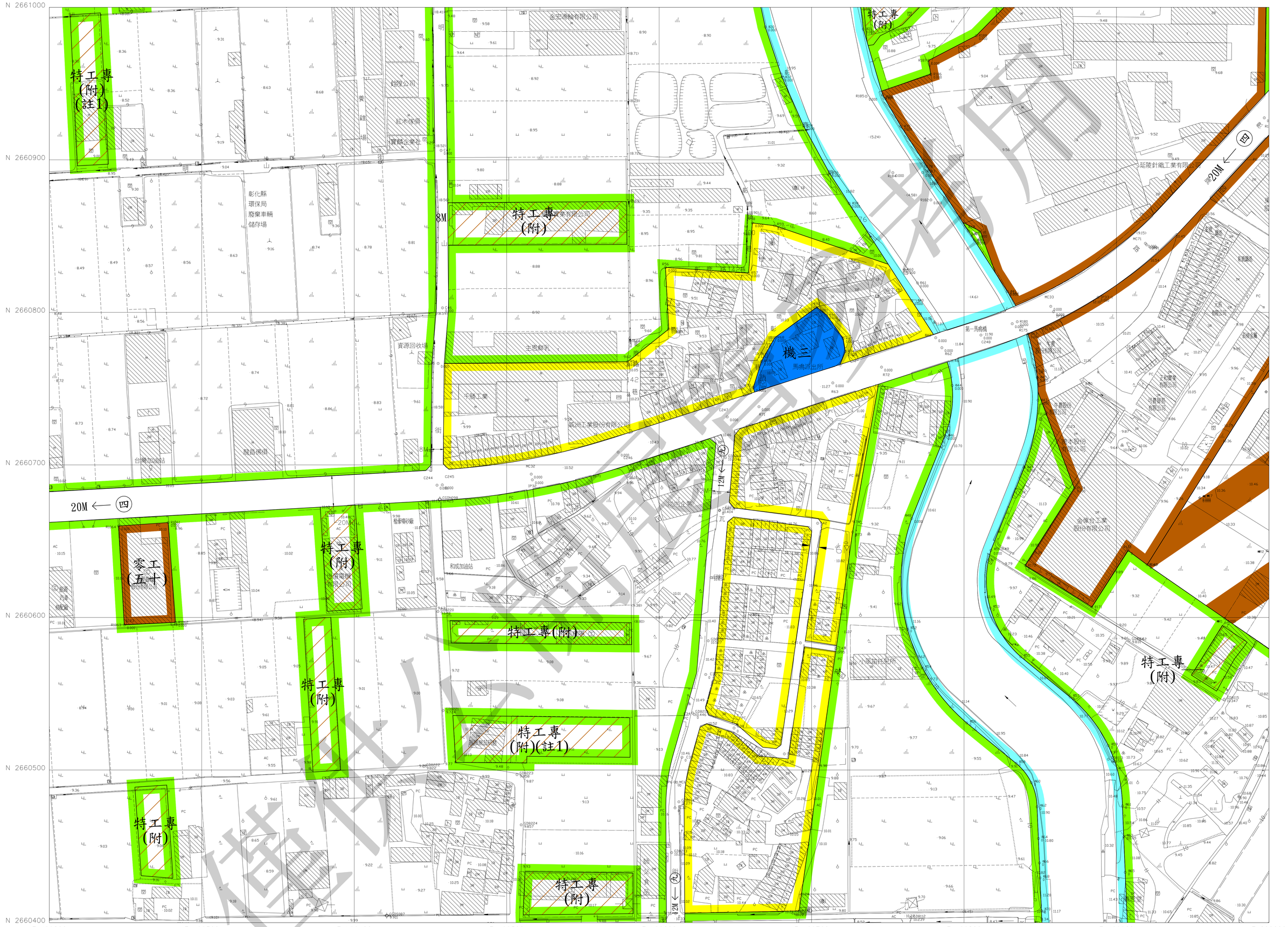
特工專(附)(註1)
特工專(附)(註1)
特工專(附)(註1)
特工專(附)
特工專(附)
零工
零工(五一)
水二
6M
8M
8M
12M
24M
24M
12M
梅綾公園
新竹貨運
廢鐵回收場
地磅
秀水橋
三立化學股份有限公司
世界醬園食品工廠股份有限公司
久松化學企業

比例尺：1/1000
擬定機關：彰化縣政府

圖號
249433

248434	249434	250434
248433	249433	250433
248432	249432	250432

07
65



僅供參考用

比例尺：1/1000
擬定機關：彰化縣政府

圖號
249434

248435	249435	250435
248434	249434	250434
248433	249433	250433

08
65



僅供公開展覽

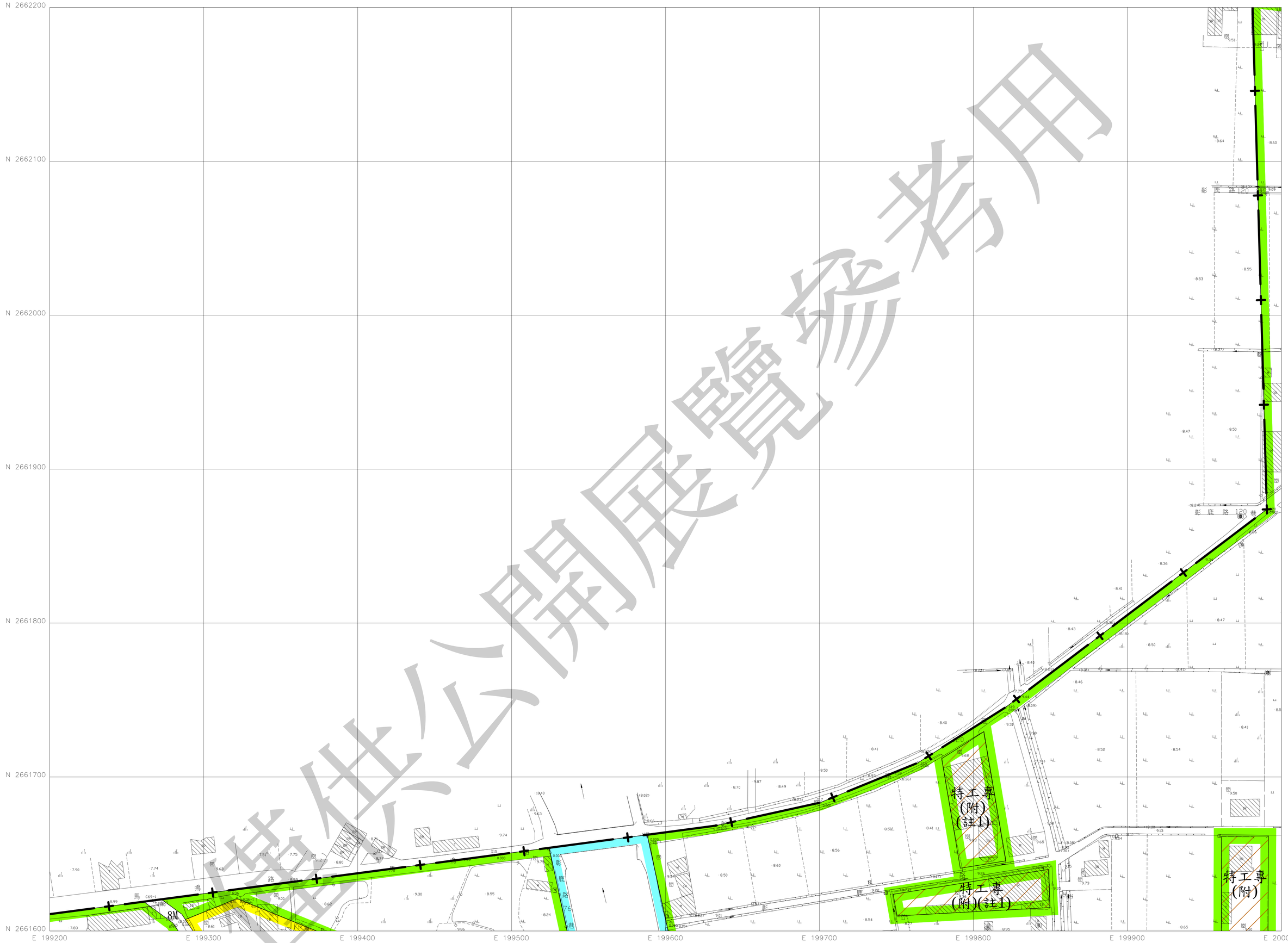
比例尺：1/1000
擬定機關：彰化縣政府

圖　號
249435

248436	249436	250436
248435	249435	250435
248434	249434	250434

09
65

僅供公開展覽參用

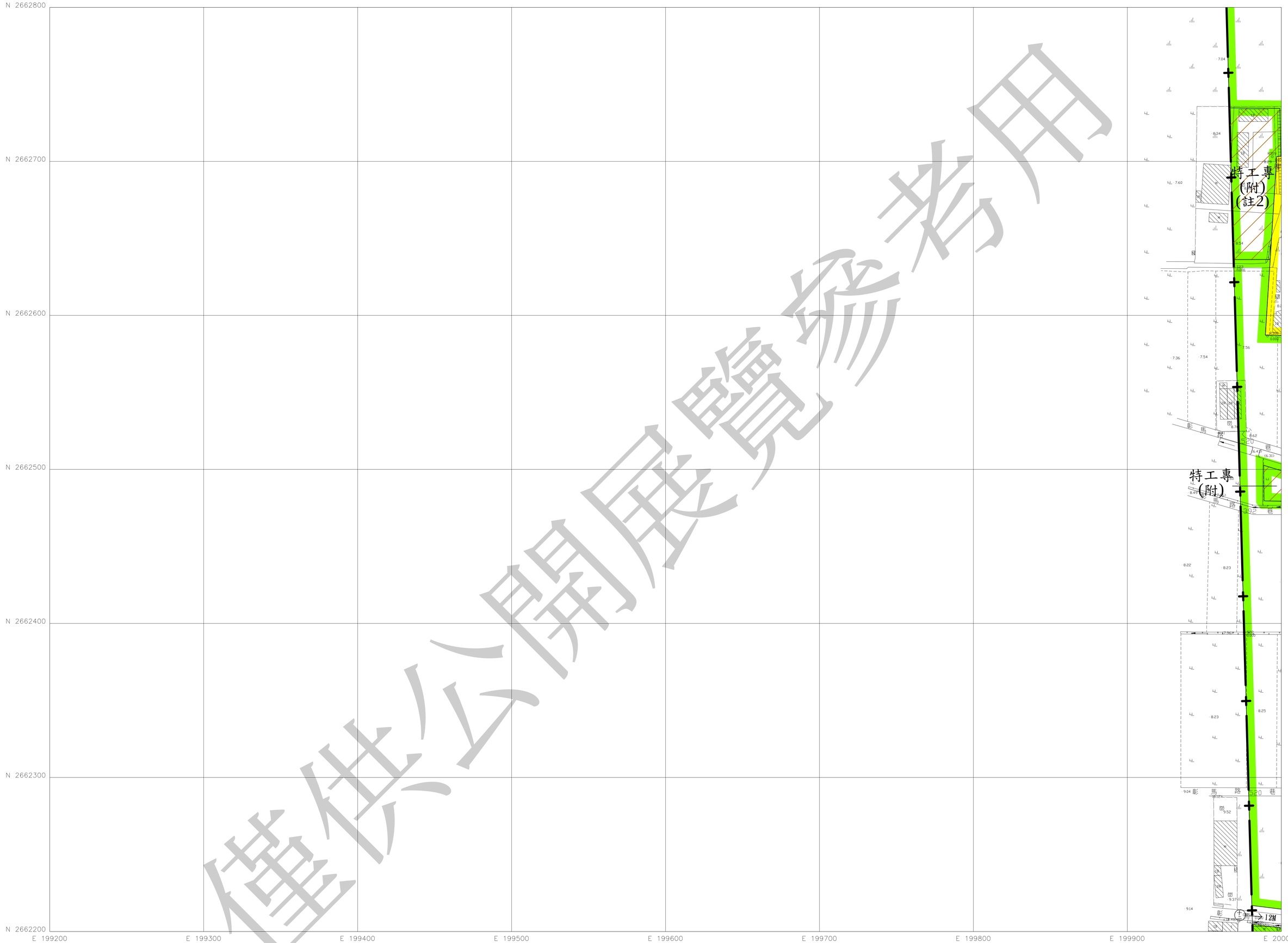


比例尺：1/1000
擬定機關：彰化縣政府

圖　號
249436

	249437	250437
248436	249436	250436
248435	249435	250435

僅供公開展覽參考用



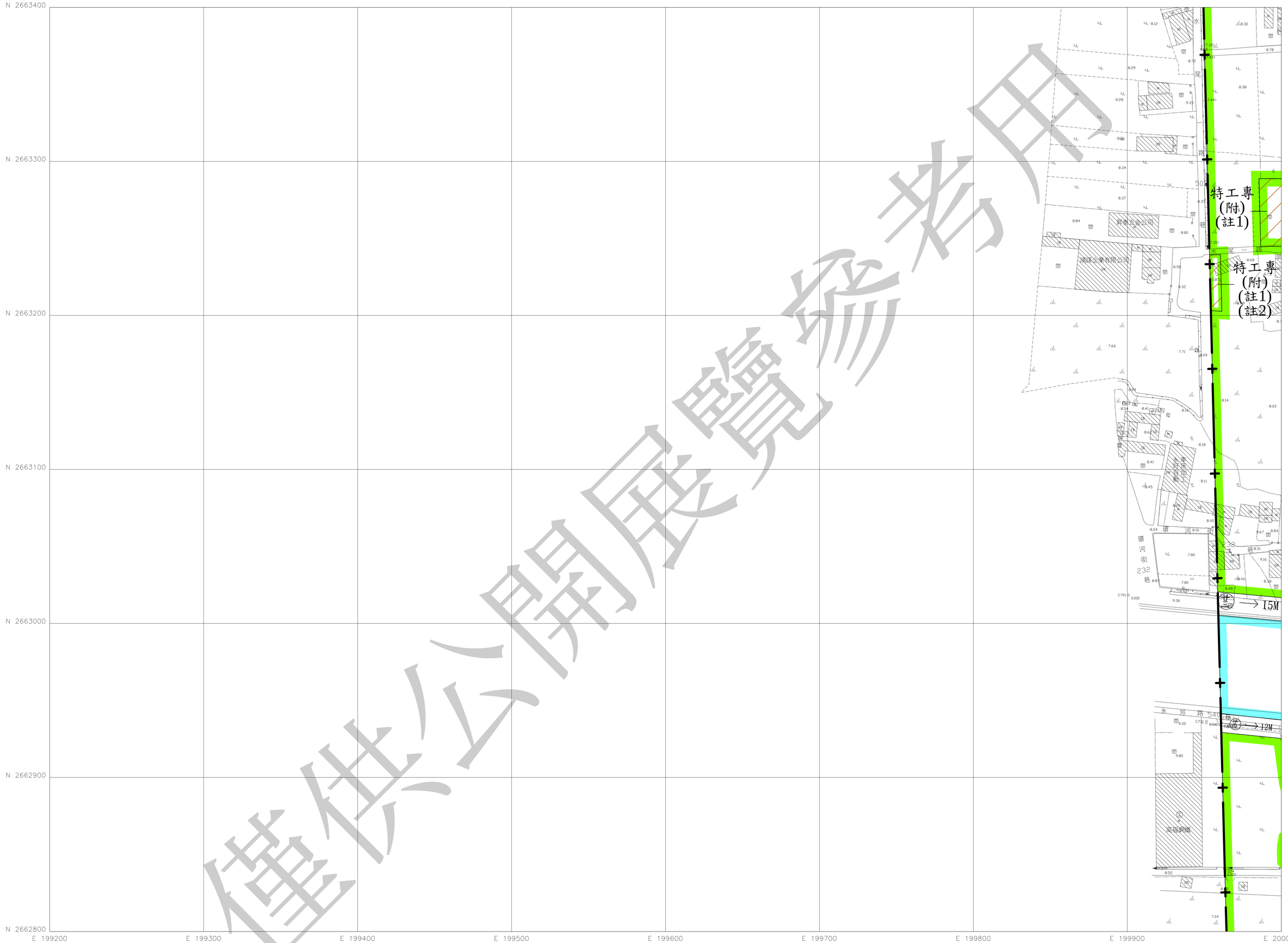
比例尺：1/1000
擬定機關：彰化縣政府

圖　號
249437

	249438	250438
	249437	250437
248436	249436	250436

11
65

僅供公開展覽參考用



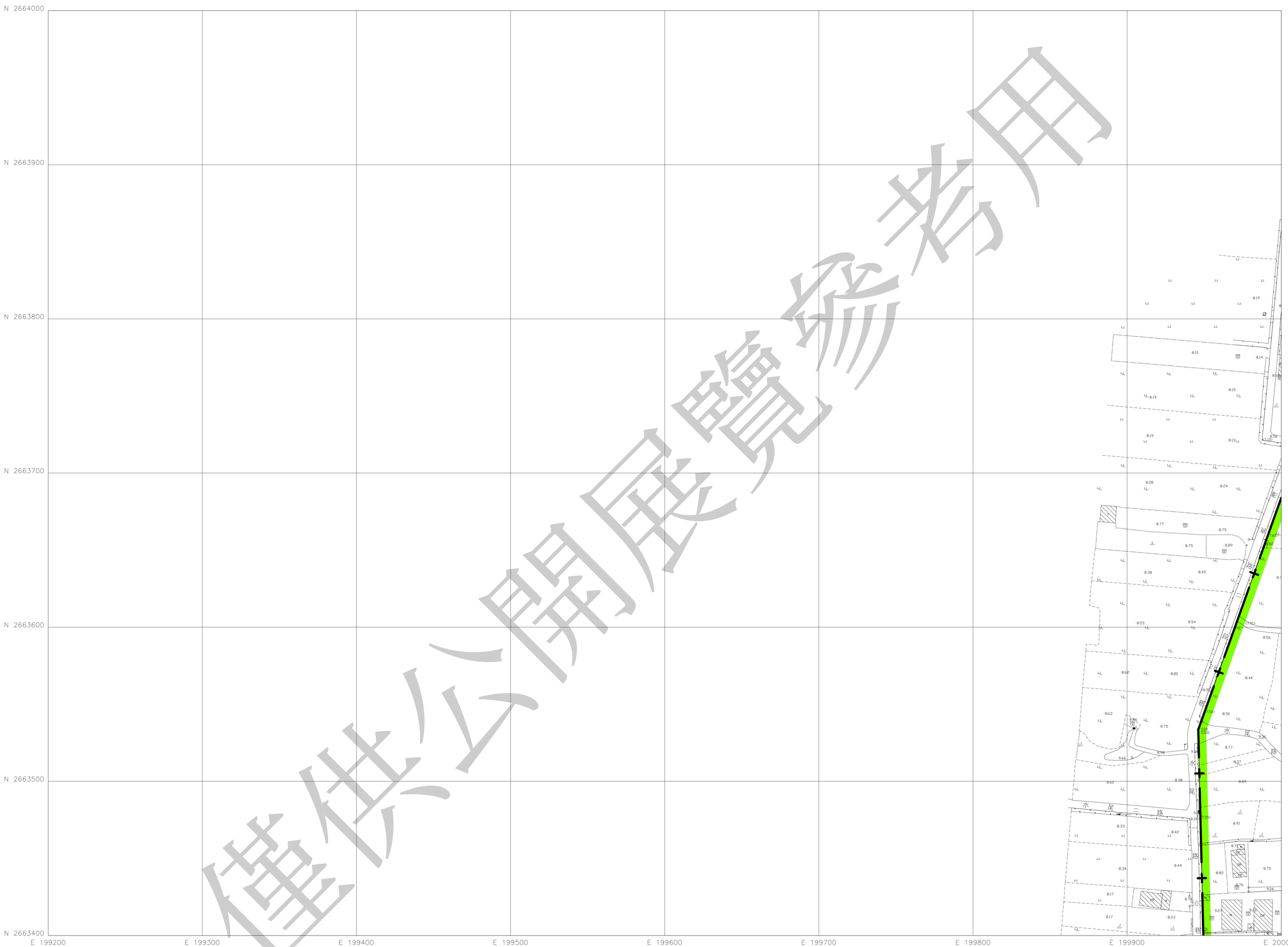
比例尺：1/1000
擬定機關：彰化縣政府

圖　號
249438

	249439	250439
	249438	250438
	249437	250437

12
65

僅供公開展覽參用

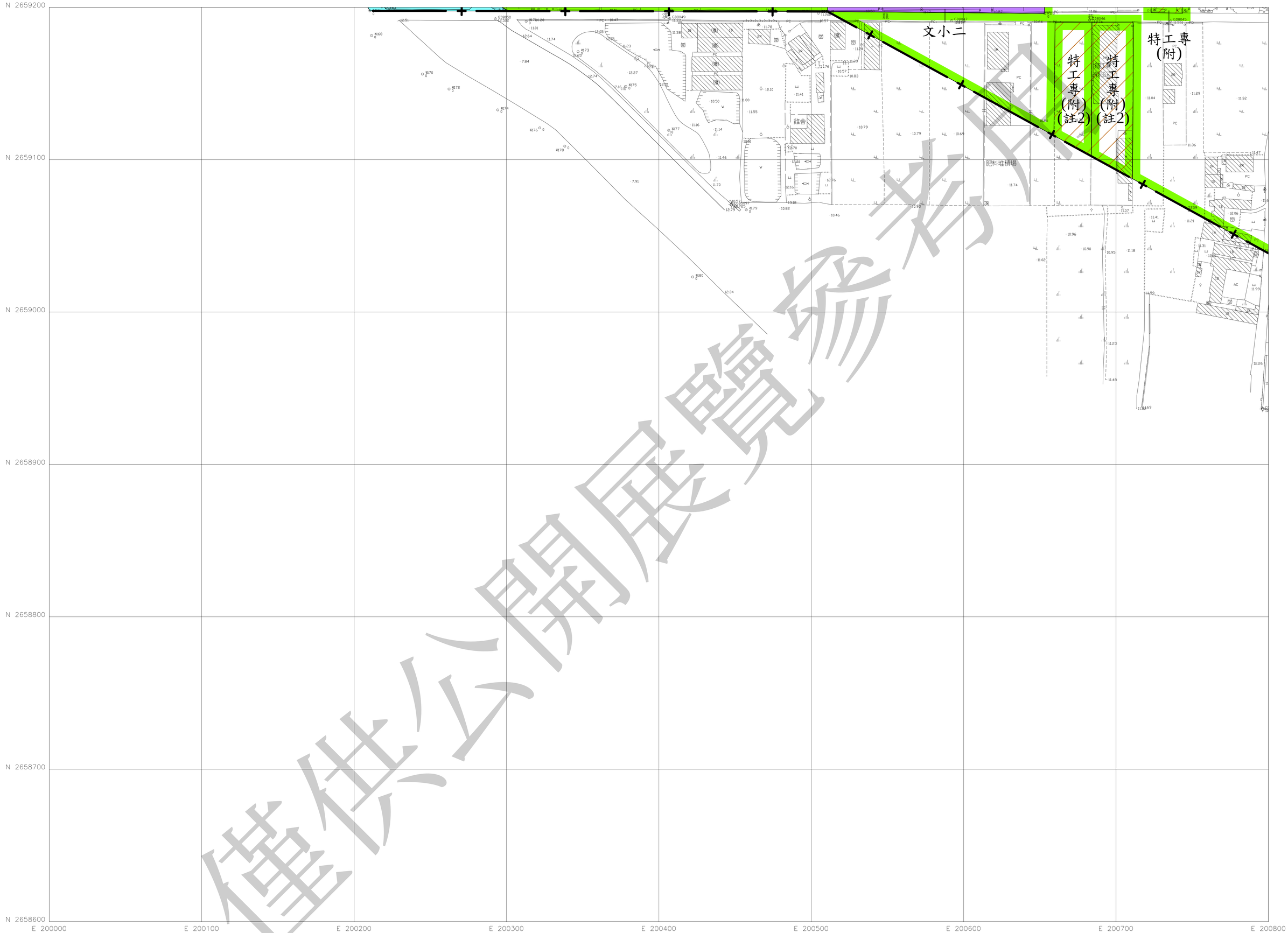


比例尺：1/1000
擬定機關：彰化縣政府

圖　號
249439

		250440
	249439	250439
	249438	250438

13
65



僅供公開展覽參閱

比例尺：1/1000
擬定機關：彰化縣政府

圖　號
250431

249432	250432	251432
	250431	251431
		251430

僅供公展參考

N 2659800
N 2659700
N 2659600
N 2659500
N 2659400
N 2659300
N 2659200
E 200000
E 200100
E 200200
E 200300
E 200400
E 200500
E 200600
E 200700
E 200800

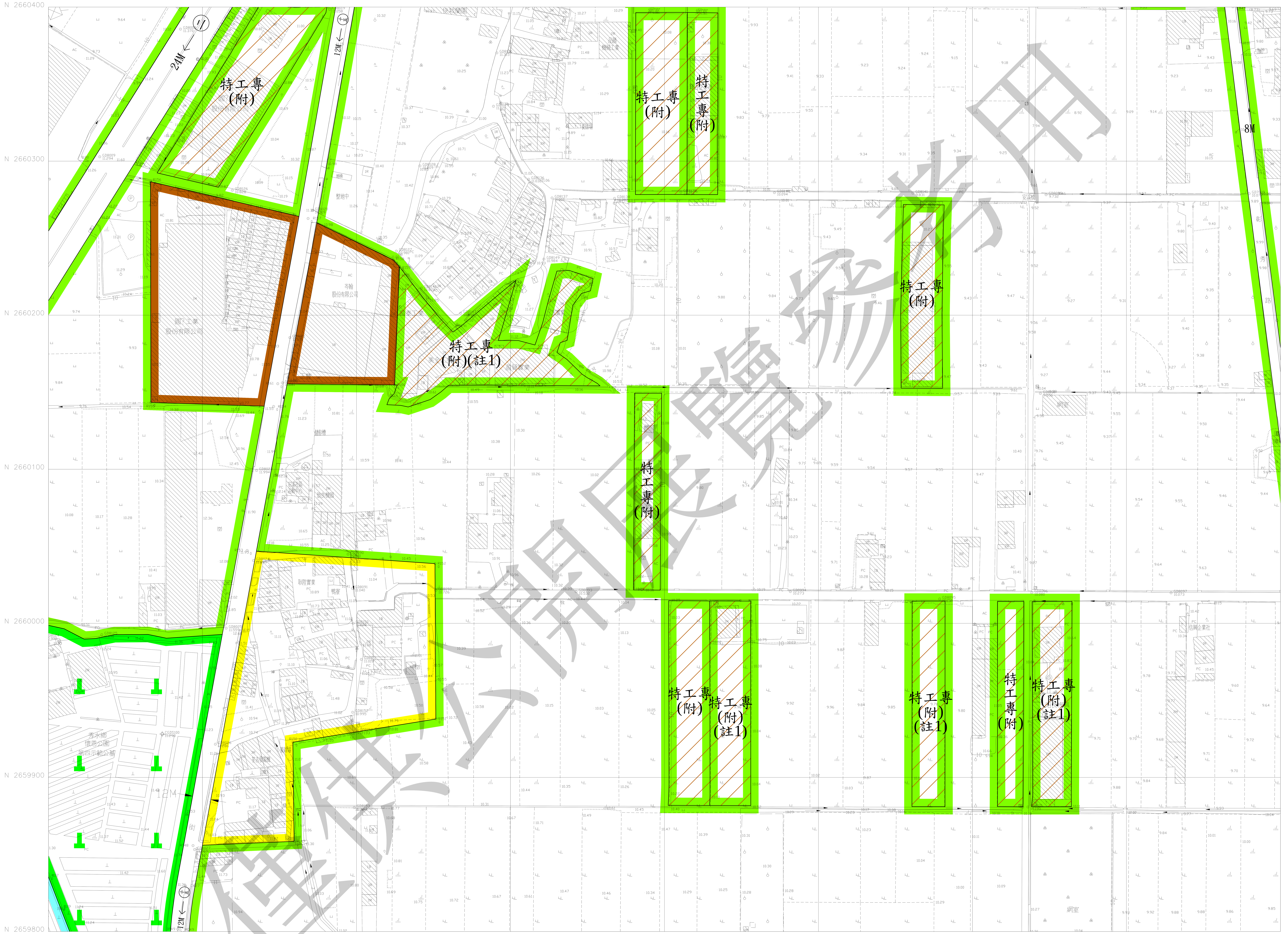
機五
停三
兒七
特工專(附)(註1)
特工專(附)
特工專(附)(註1)
特工專(附)(註1)
特工專(附)(註1)
特工專(附)
12M
8M
10M
10M
10M
10M
文小二
籃球場
籃球場
彰化縣立彰興國小
彰秀宿舍
大型廣告牌

圖號
250432

比例尺：1/1000
擬定機關：彰化縣政府

249433	250433	251433
249432	250432	251432
	250431	251431

15
65



僅供公開展覽參考用

比例尺：1/1000
擬定機關：彰化縣政府

圖 號
250433

249434	250434	251434
249433	250433	251433
249432	250432	251432

N 2661000
N 2660900
N 2660800
N 2660700
N 2660600
N 2660500
N 2660400
E 200000
E 200100
E 200200
E 200300
E 200400
E 200500
E 200600
E 200700
E 200800

20M
48M
24M
10M
8M
6M
12M

特工專(附)
特工專(附)(註1)
兒六
變一
台灣電力公司
彰化一次變電所
中建百選
京滿建工業股份有限公司
五進發汽車
大成氣體
台中供電區處彰化分處

樣張

比例尺：1/1000
擬定機關：彰化縣政府

圖號
250434

249435	250435	251435
249434	250434	251434
249433	250433	251433



僅供閱覽勿作他用

比例尺：1/1000
擬定機關：彰化縣政府

圖號
250435

249436	250436	251436
249435	250435	251435
249434	250434	251434

18
65

N 2662200
N 2662100
N 2662000
N 2661900
N 2661800
N 2661700
N 2661600
E 200000
E 200100
E 200200
E 200300
E 200400
E 200500
E 200600
E 200700
E 200800

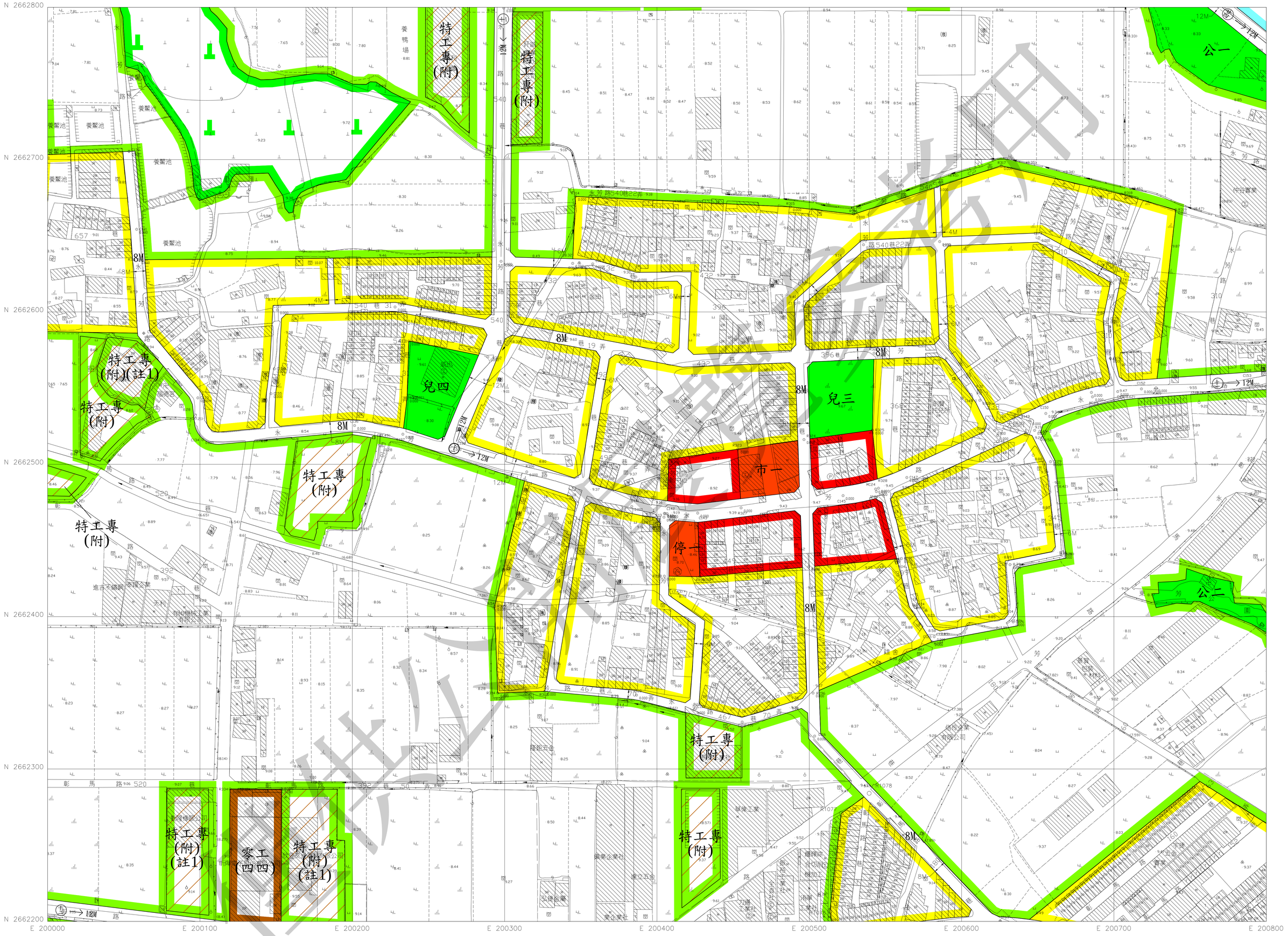
特工專(附)
特工專(附)(註1)
零工(四四)
零工(四五)
文小一
12M
8M
20M
三益塑膠工業
新進企業公司
利台化學工業
中美兄弟製藥
正德保齡球館

圖　號
250436

比例尺：1/1000
擬定機關：彰化縣政府

249437	250437	251437
249436	250436	251436
249435	250435	251435

19
65

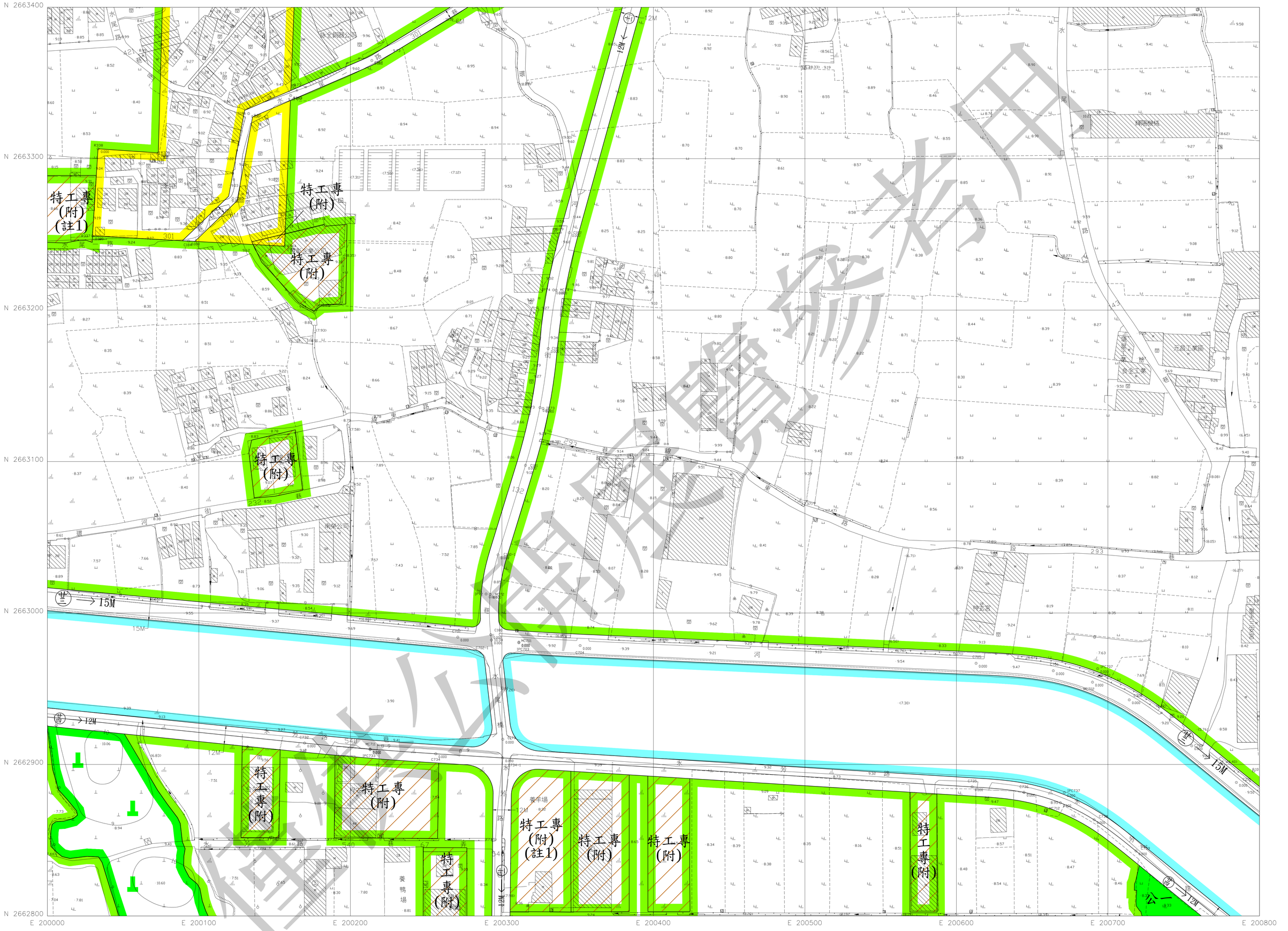


彰化縣政府

比例尺：1/1000
擬定機關：彰化縣政府

圖　號
250437

249438	250438	251438
249437	250437	251437
249436	250436	251436



僅供公務參考

比例尺：1/1000
擬定機關：彰化縣政府

圖號
250438

249439	250439	251439
249438	250438	251438
249437	250437	251437

閱覽用 公開展示

N 2664000
N 2663900
N 2663800
N 2663700
N 2663600
N 2663500
N 2663400
E 200000
E 200100
E 200200
E 200300
E 200400
E 200500
E 200600
E 200700
E 200800

零工
(四一)

特工專
(附)(註1)

特工專
(附)(註1)

#16

零工
(四三)

特工專
(附)

圖　號
250439

比例尺：1/1000
擬定機關：彰化縣政府

	250440	251440
249439	250439	251439
249438	250438	251438

N 2664600
N 2664500
N 2664400
N 2664300
N 2664200
N 2664100
N 2664000
E 200000
E 200100
E 200200
E 200300
E 200400
E 200500
E 200600
E 200700
E 200800

特工專
(附)

零工
(卅六)

零工
(卅七)

特工專
(附)

零工
(四十)

零工
(卅九)

零工
(卅八)

零工
(四二)

零工
(四一)

特工專
(附)(註1)

六 15M

六 15M

彰南路一段

彰草路一段

彰草路一段181巷31弄

彰草路一段181巷15弄

701巷

施工中

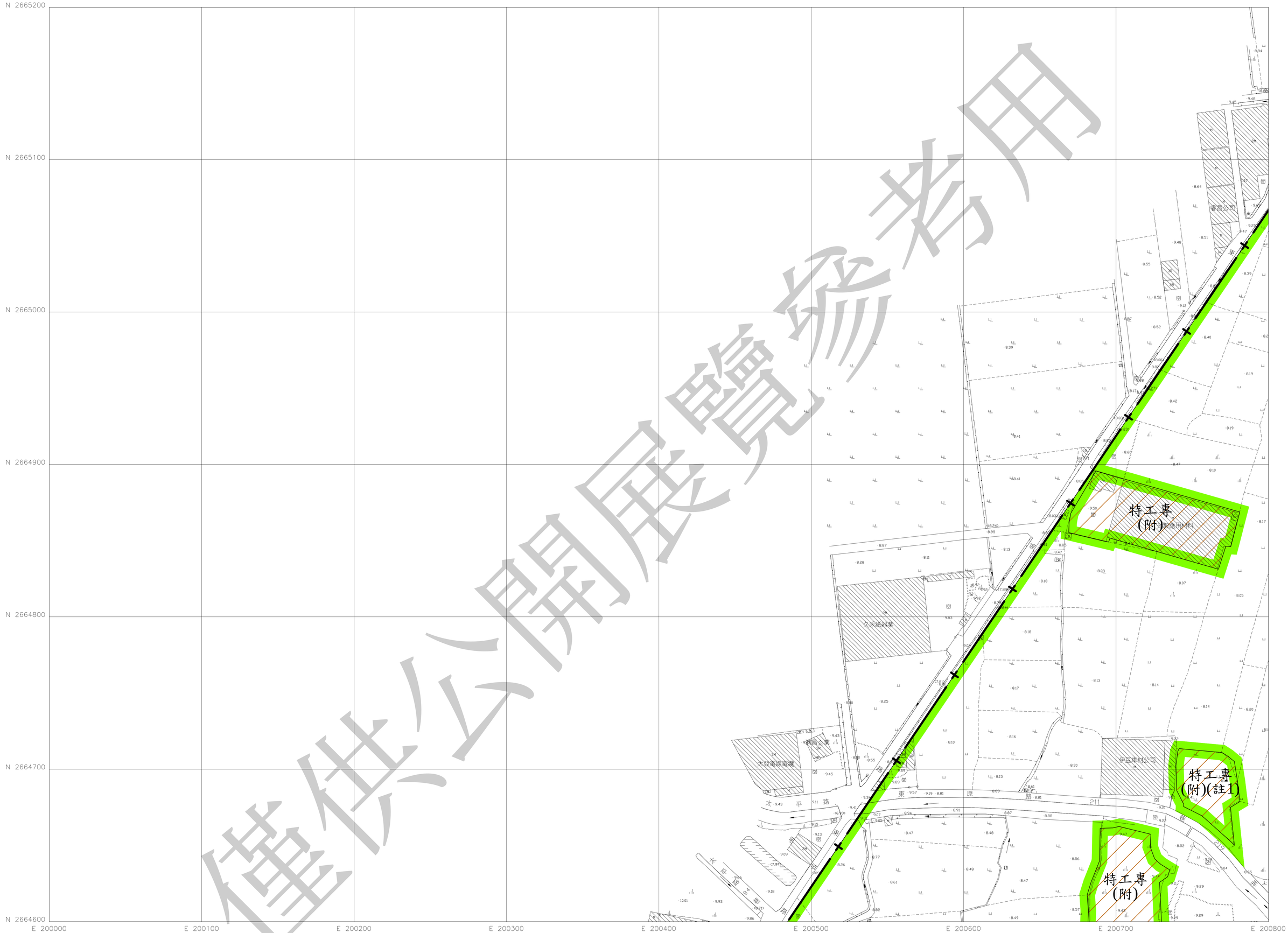
閱覽物件

比例尺：1/1000
擬定機關：彰化縣政府

圖　號
250440

	250441	251441
	250440	251440
249439	250439	251439

僅供公開展覽參考用

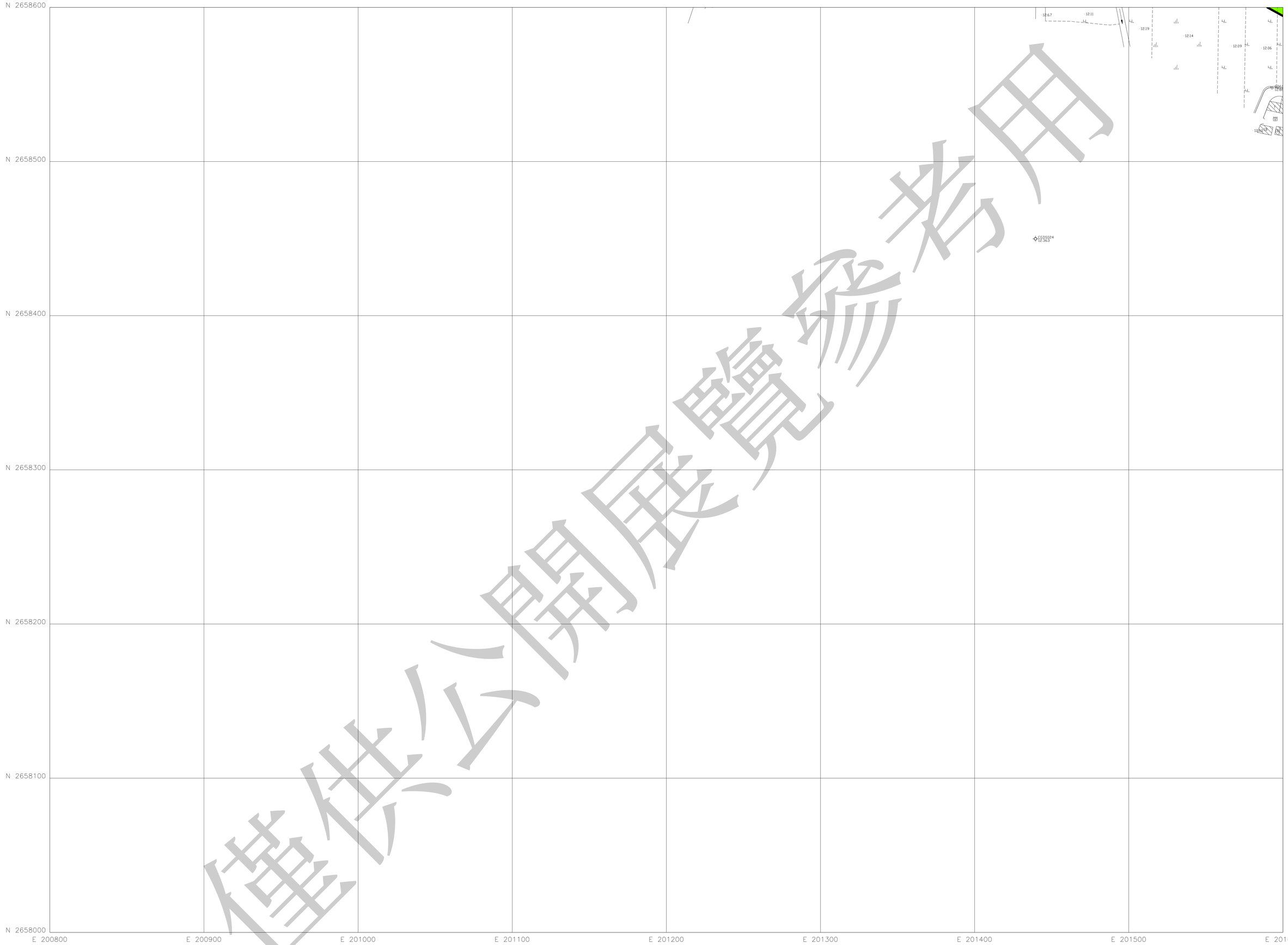


比例尺：1/1000
擬定機關：彰化縣政府

圖號
250441

		251442
	250441	251441
	250440	251440

24
65

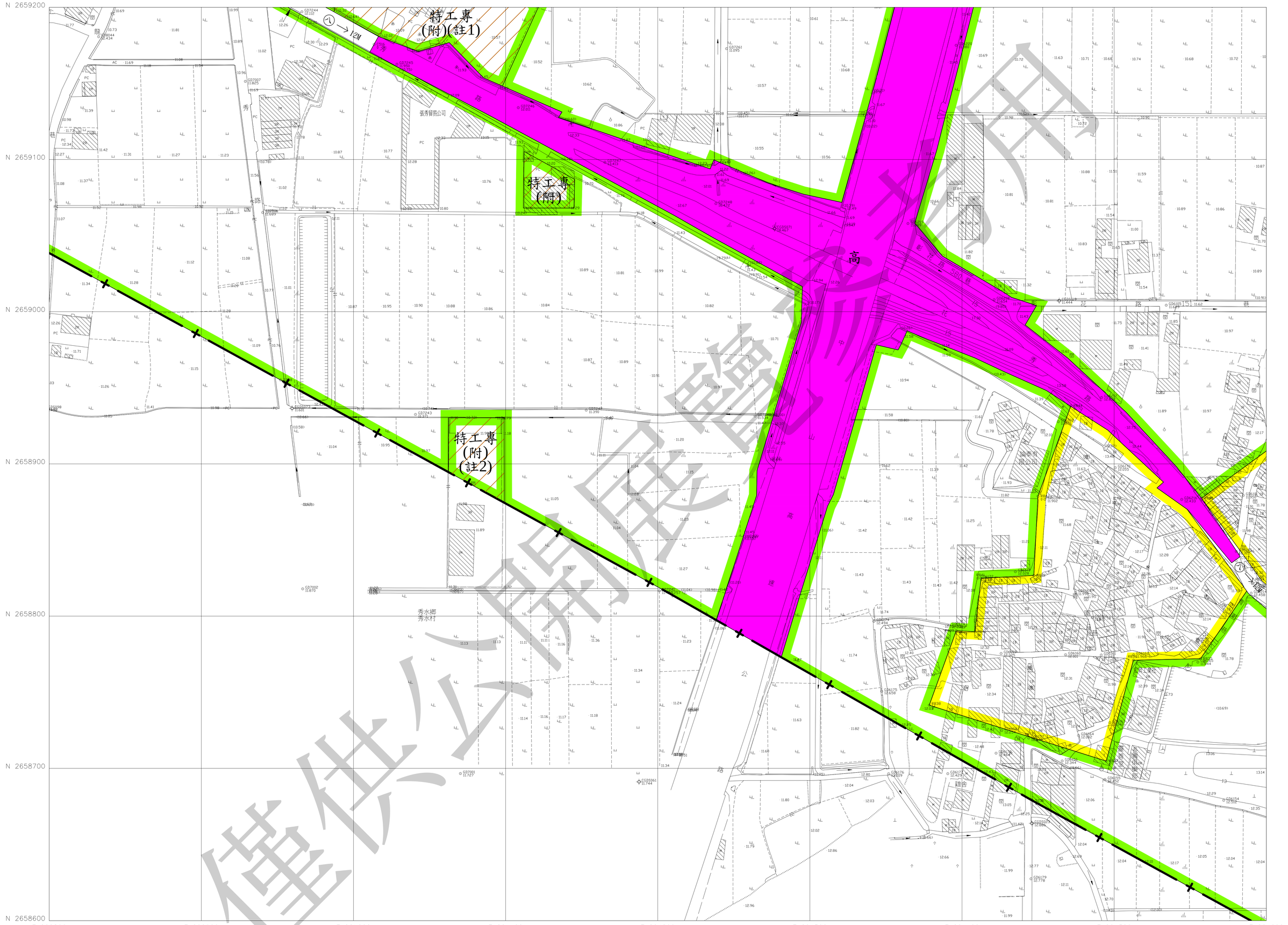


僅供公開展覽參考用

比例尺：1/1000
擬定機關：彰化縣政府

圖　號
251430

250431	251431	252431
	251430	252430



僅供公開展覽

比例尺：1/1000
擬定機關：彰化縣政府

圖　號
251431

250432	251432	252432
250431	251431	252431
	251430	252430

僅供閱覽 非公開使用

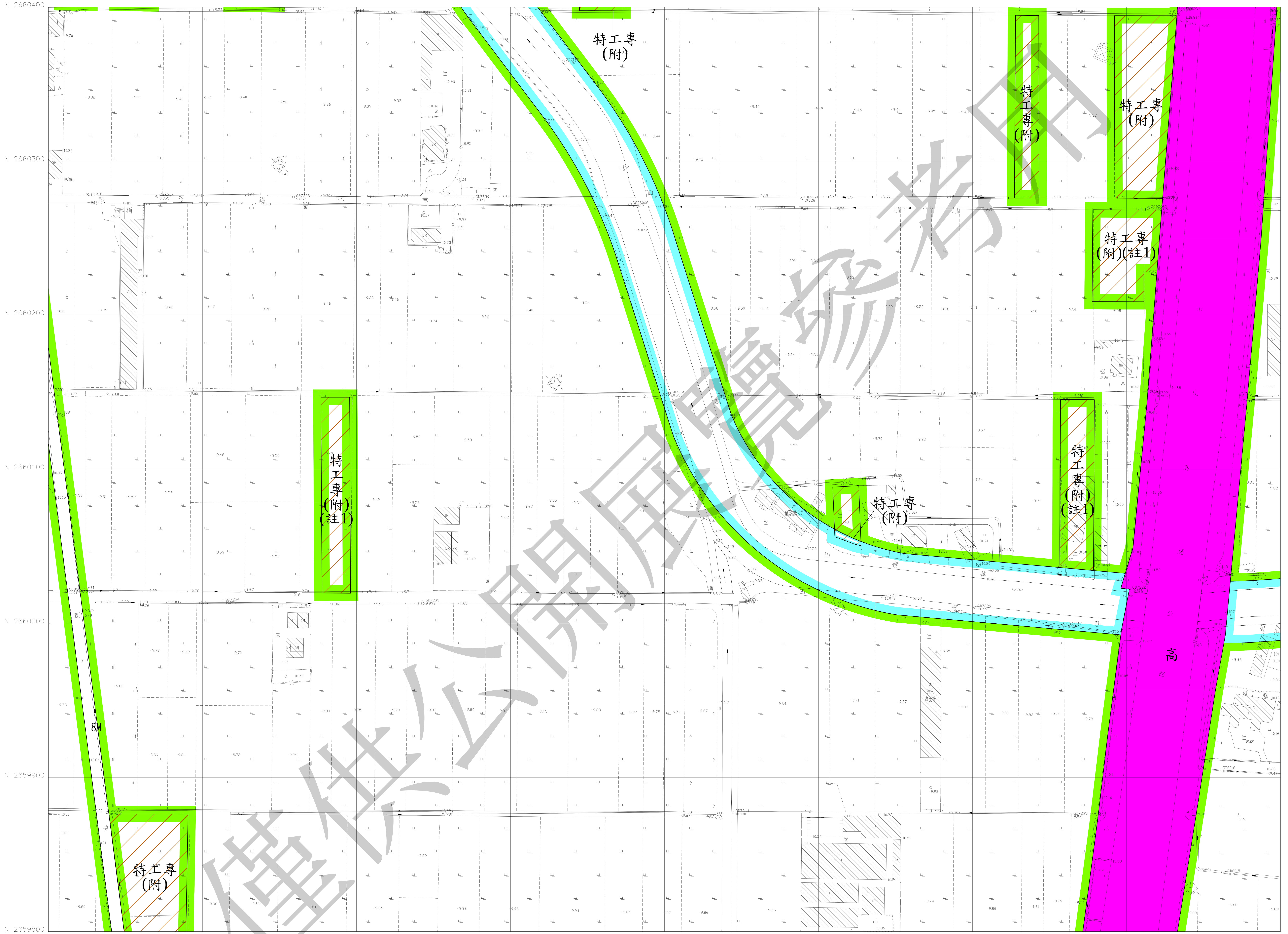
N 2659800
N 2659700
N 2659600
N 2659500
N 2659400
N 2659300
N 2659200
E 200800
E 200900
E 201000
E 201100
E 201200
E 201300
E 201400
E 201500
E 201600

特工專(附)
特工專(附)(註1)
特工專(附)
特工專(附)(註1)
8M
12M
12M
12M
高
速
公
路
光明葡萄園農場
中山高速公路
351巷

比例尺：1/1000
擬定機關：彰化縣政府

圖號
251432

250433	251433	252433
250432	251432	252432
250431	251431	252431

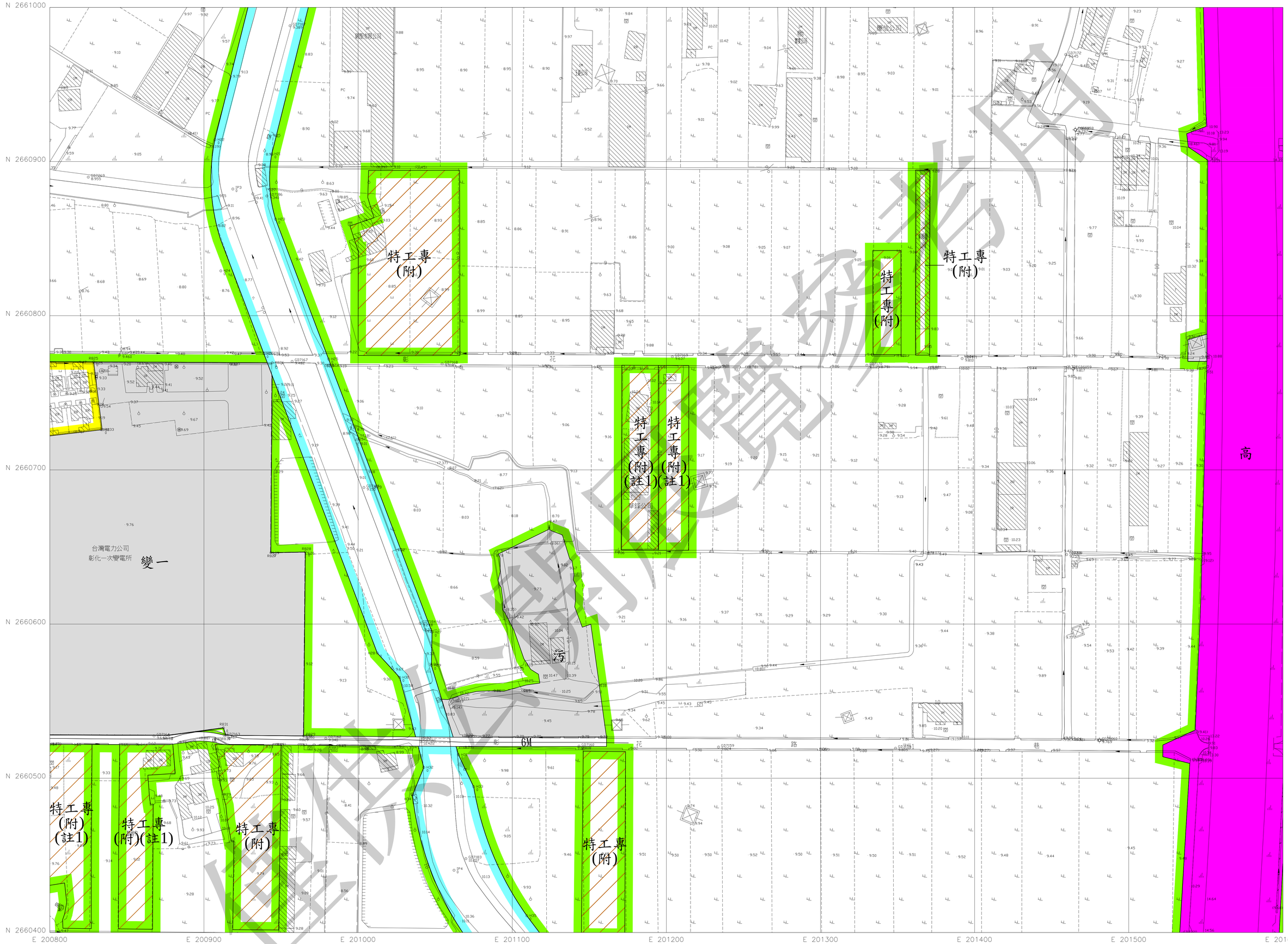


僅供公開展覽參考用

比例尺：1/1000
擬定機關：彰化縣政府

圖　號
251433

250434	251434	252434
250433	251433	252433
250432	251432	252432



比例尺：1/1000
擬定機關：彰化縣政府

圖號
251434

250435	251435	252435
250434	251434	252434
250433	251433	252433

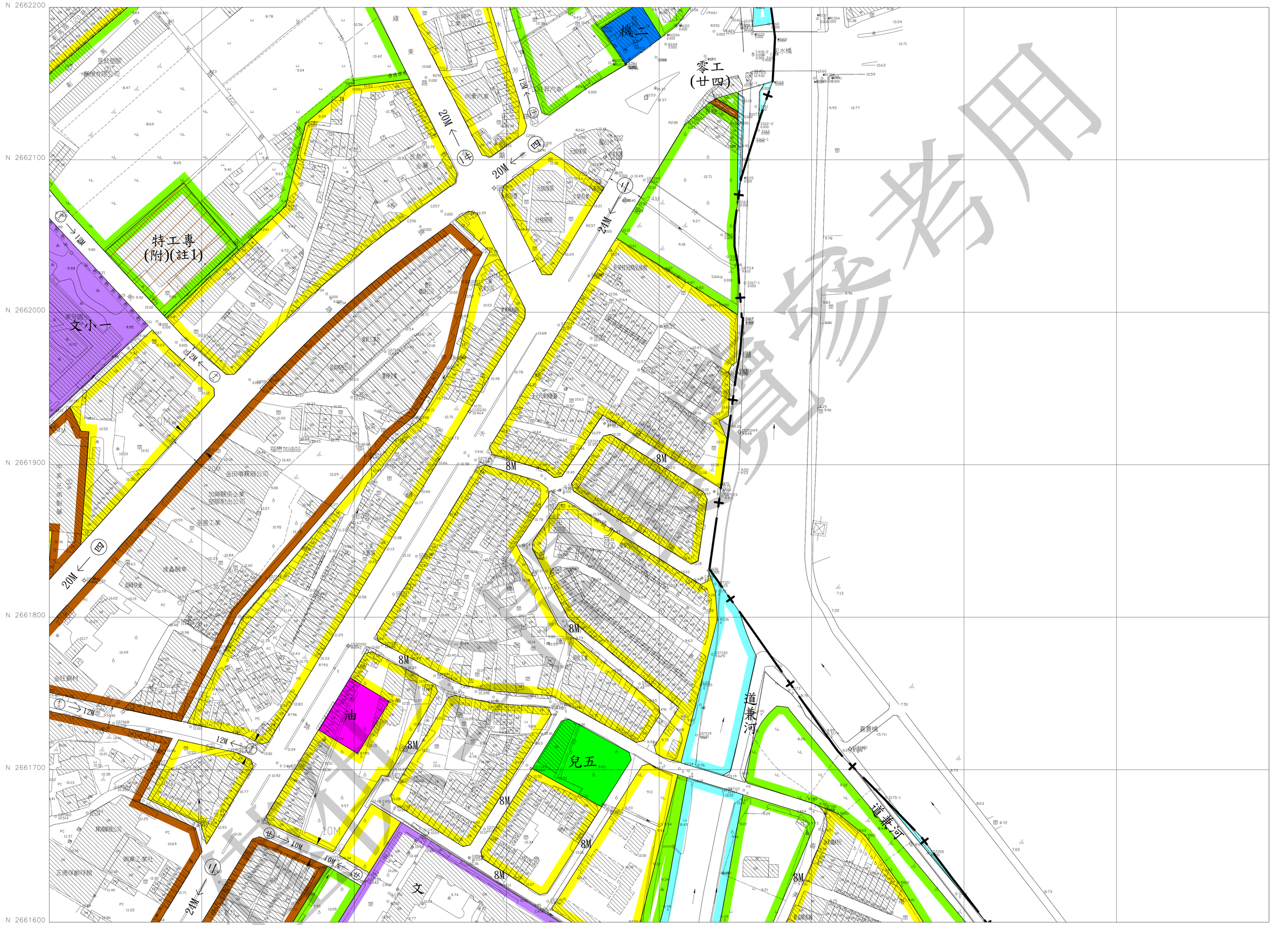
N 2661600
N 2661500
N 2661400
N 2661300
N 2661200
N 2661100
N 2661000
E 200800
E 200900
E 201000
E 201100
E 201200
E 201300
E 201400
E 201500
E 201600

僅供公開閱覽

圖　號
251435

比例尺：1/1000
擬定機關：彰化縣政府

250436	251436	252436
250435	251435	252435
250434	251434	252434

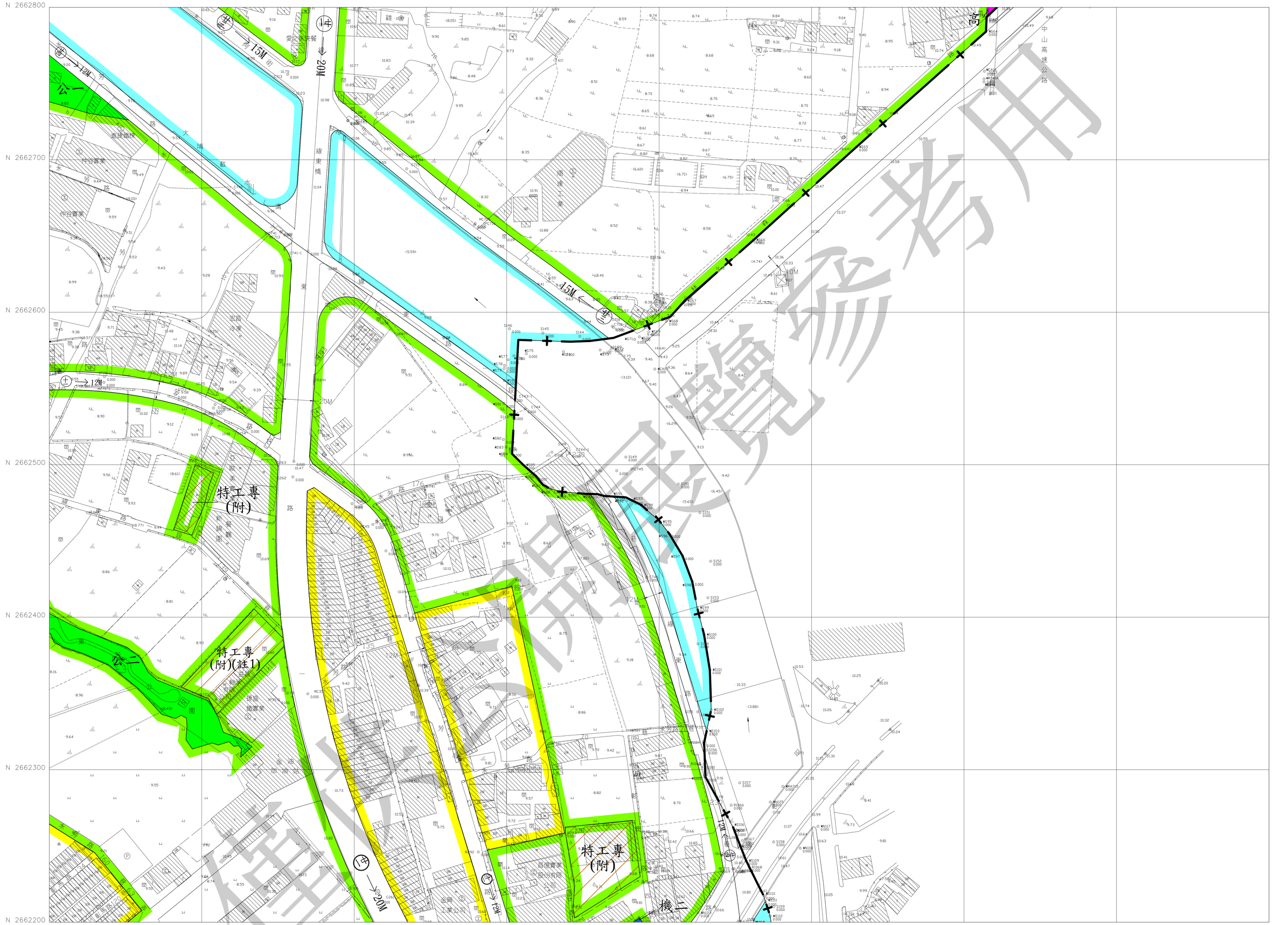


閱覽專用 非供商業用途

比例尺：1/1000
擬定機關：彰化縣政府

圖　號
251436

250437	251437	
250436	251436	252436
250435	251435	252435

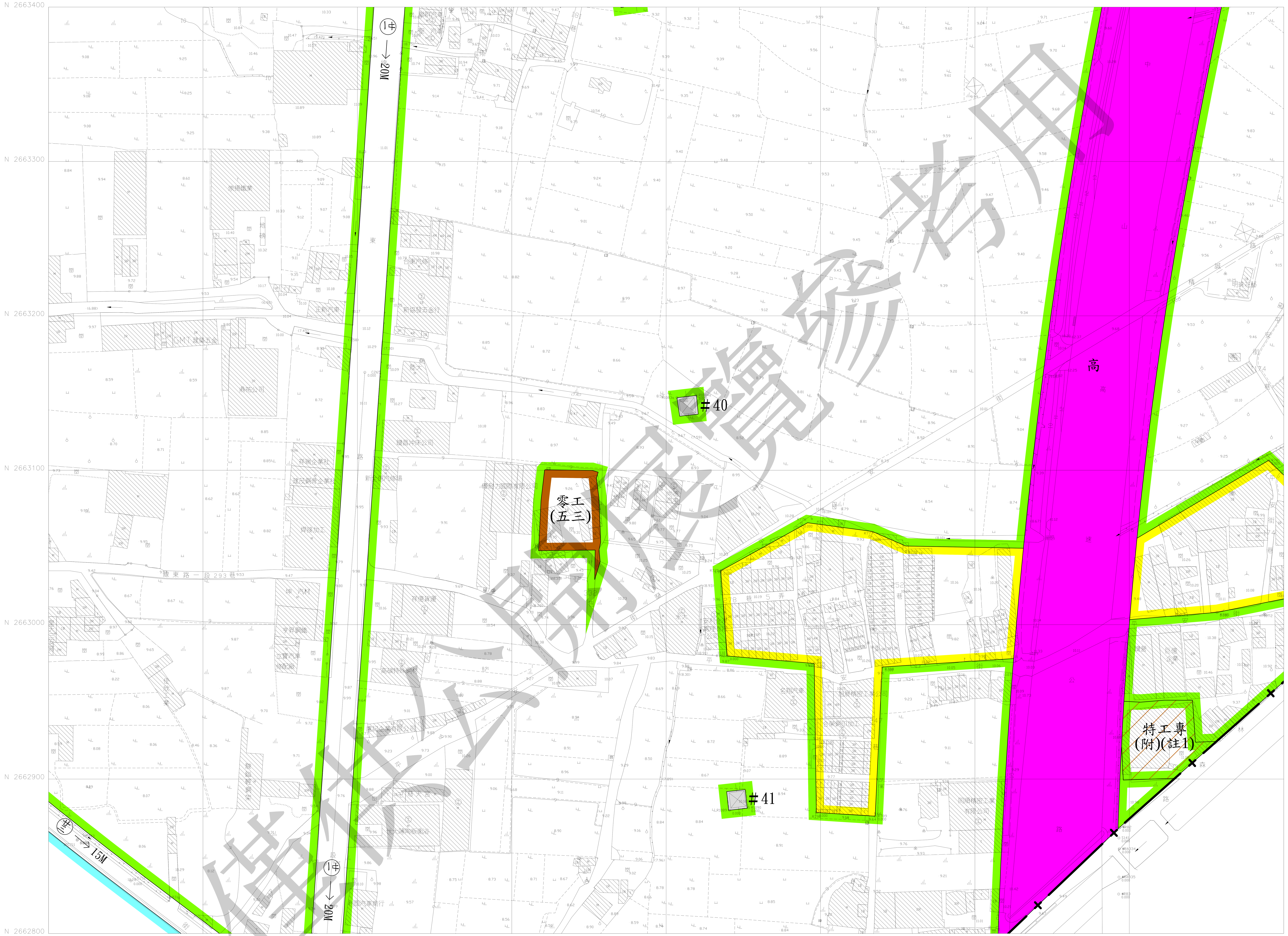


僅供閱覽 非經核准 不得複製

比例尺：1/1000
擬定機關：彰化縣政府

圖　號
251437

250438	251438	252438
250437	251437	
250436	251436	252436



僅供公開展覽參考用

圖　號
251438

比例尺：1/1000
擬定機關：彰化縣政府

250439	251439	252439
250438	251438	252438
250437	251437	

33
65

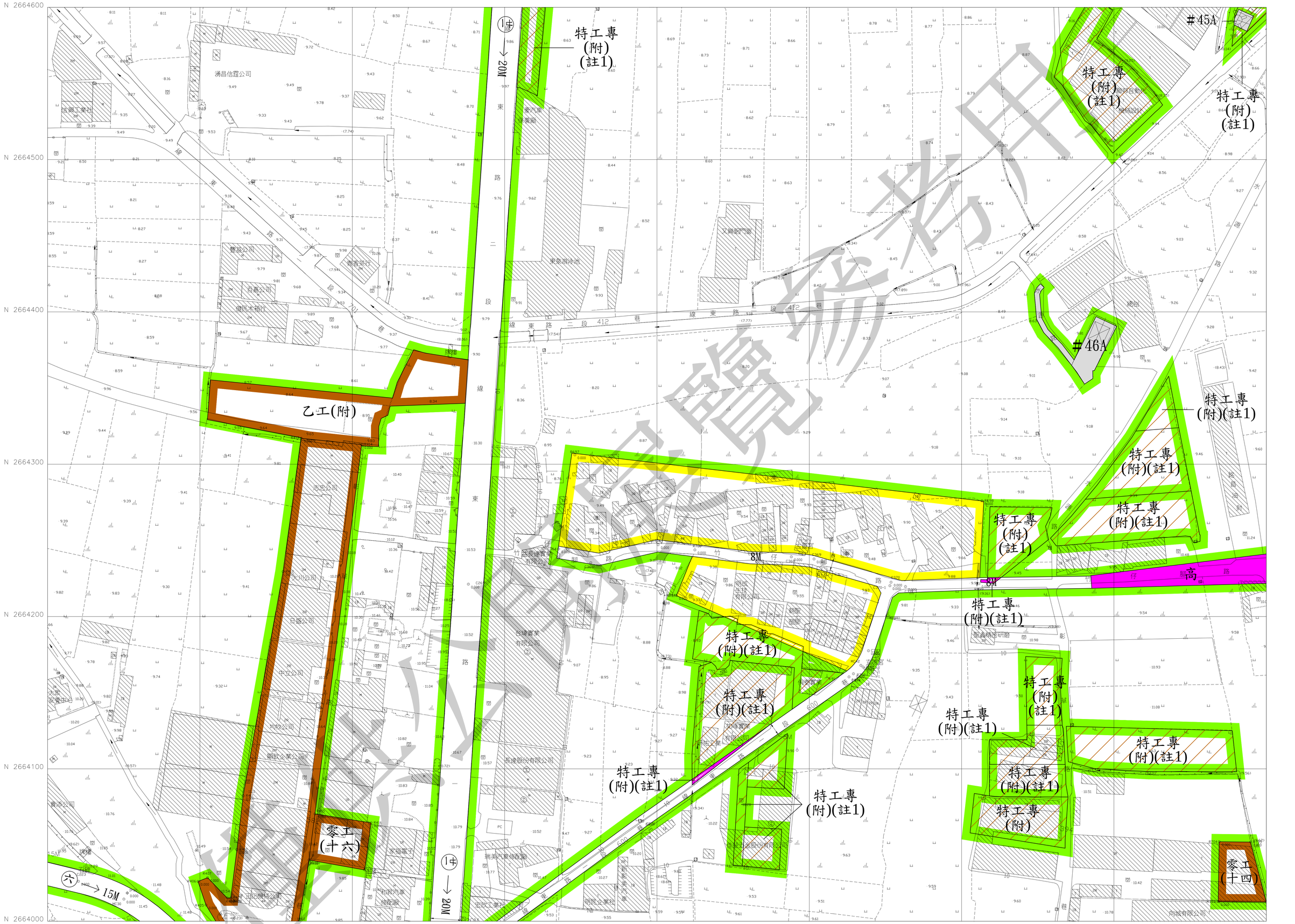


淨空公開展覽

比例尺：1/1000
擬定機關：彰化縣政府

圖　號
251439

250440	251440	252440
250439	251439	252439
250438	251438	252438

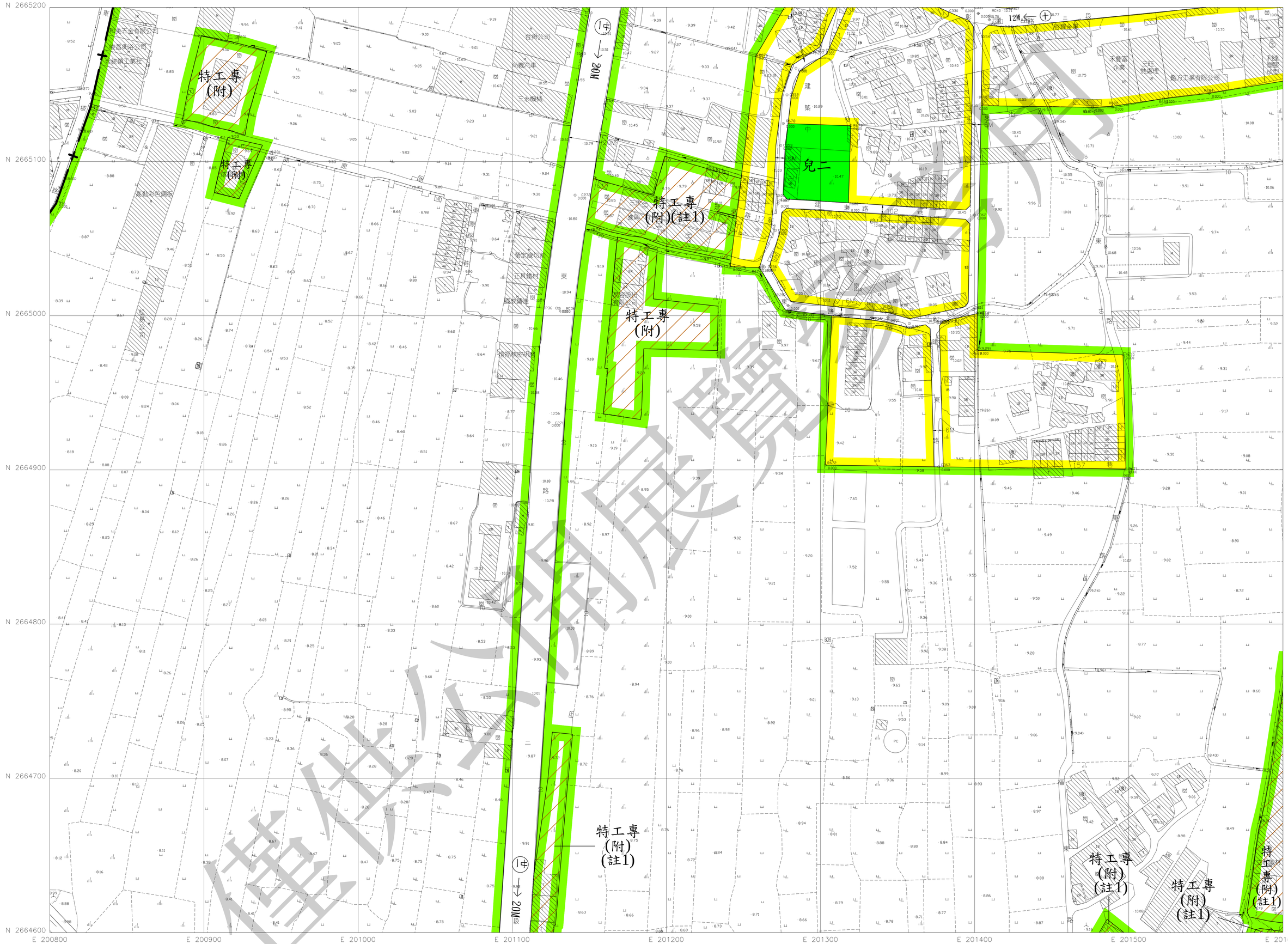


僅供閱覽

圖　號
251440

比例尺：1/1000
擬定機關：彰化縣政府

250441	251441	252441
250440	251440	252440
250439	251439	252439



僅供公開展覽

比例尺：1/1000
擬定機關：彰化縣政府

圖　號
251441

	251442	252442
250441	251441	252441
250440	251440	252440



比例尺：1/1000
擬定機關：彰化縣政府

圖　號
251442

	251443	252443
	251442	252442
250441	251441	252441

37
65

N 2666400
N 2666300
N 2666200
N 2666100
N 2666000
N 2665900
N 2665800
E 200800
E 200900
E 201000
E 201100
E 201200
E 201300
E 201400
E 201500
E 201600

特工專(附)(註1)
特工專(附)
特工專(附)(註1)
24M
20M
8M
6M
立祥實業股份有限公司

僅供閱覽

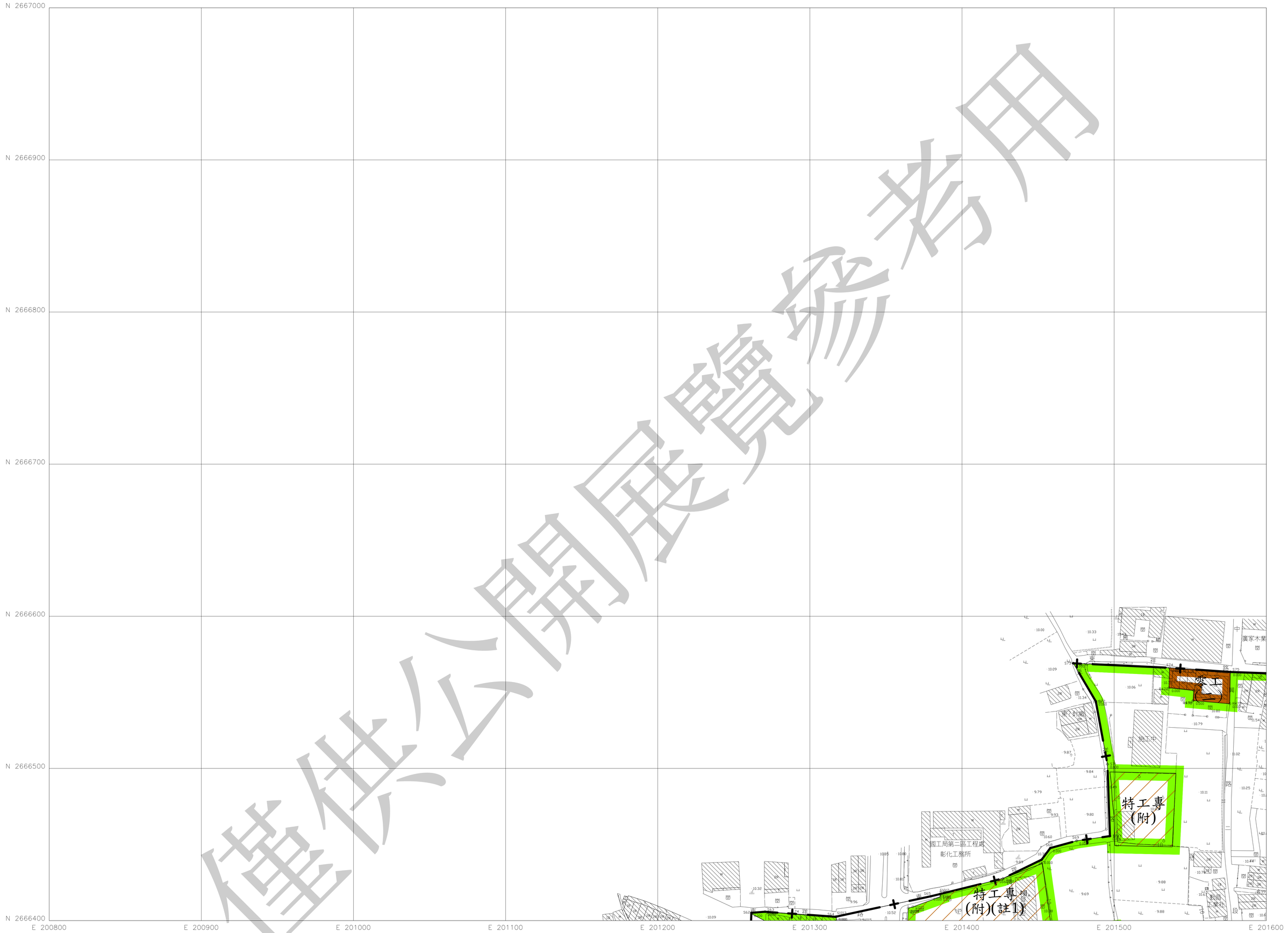
比例尺：1/1000
擬定機關：彰化縣政府

圖號
251443

	251444	252444
	251443	252443
	251442	252442

38
65

僅供公開展覽參用



比例尺：1/1000
擬定機關：彰化縣政府

圖　號
251444

	251444	252444
	251443	252443

39
65

僅供公開展覽

比例尺：1/1000
擬定機關：彰化縣政府

圖　號
252430

251431	252431	253431
251430	252430	253430

40
65

僅供線上閱覽

N 2659200
N 2659100
N 2659000
N 2658900
N 2658800
N 2658700
N 2658600
E 201600
E 201700
E 201800
E 201900
E 202000
E 202100
E 202200
E 202300
E 202400

比例尺：1/1000
擬定機關：彰化縣政府

圖　號
252431

251432	252432	253432
251431	252431	253431
251430	252430	253430

僅供公開展覽

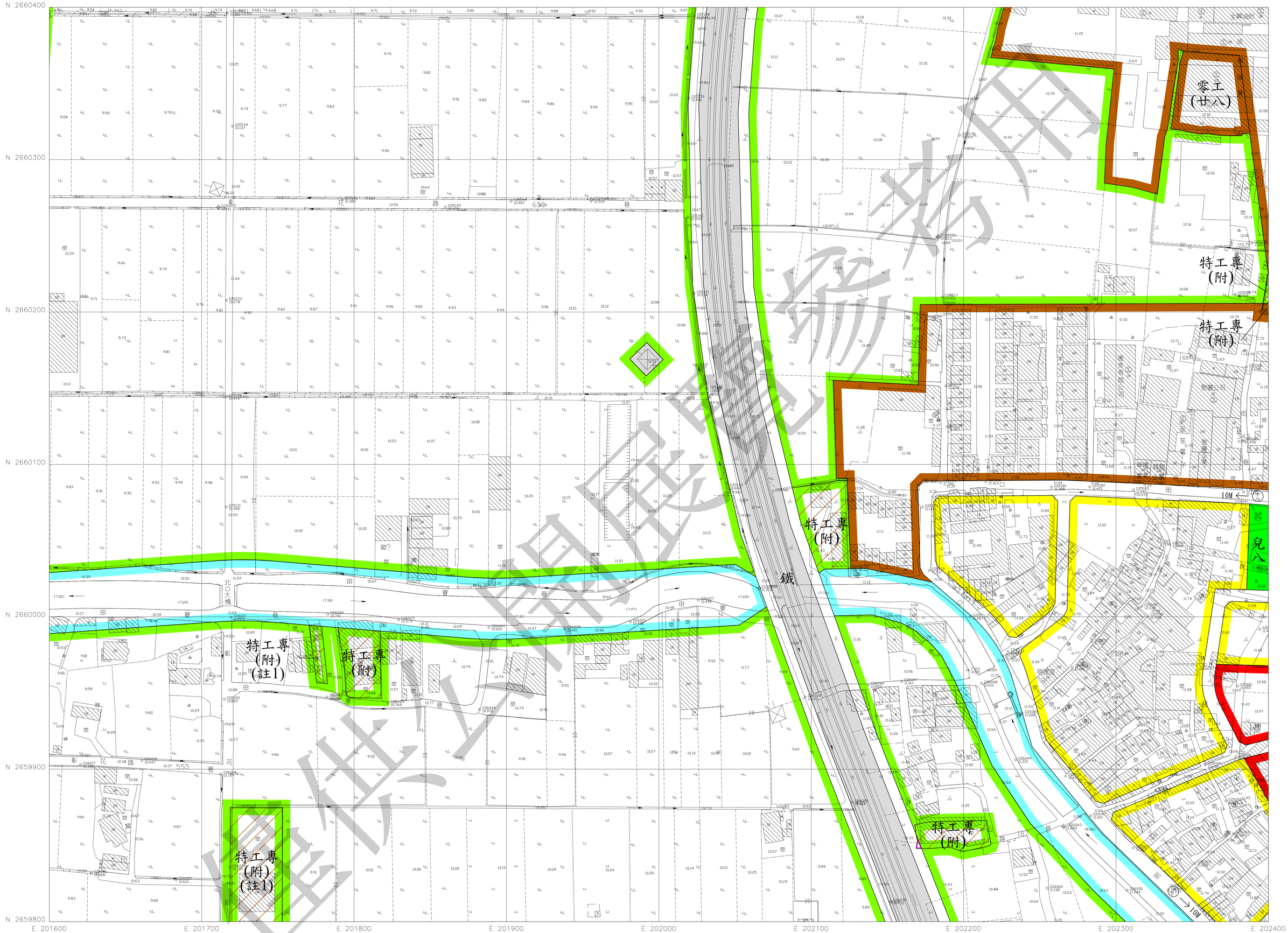
N 2659800
N 2659700
N 2659600
N 2659500
N 2659400
N 2659300
N 2659200
E 201600
E 201700
E 201800
E 201900
E 202000
E 202100
E 202200
E 202300
E 202400

特工專(附)(註1)
特工專(附)
特工專(附)
特工專(附)
特工專(附)
特工專(附)(註1)
特工專(附)(註1)
特工專(附)(註1)
鐵
路
450
351
351

比例尺：1/1000
擬定機關：彰化縣政府

圖　號
252432

251433	252433	253433
251432	252432	253432
251431	252431	253431



僅供公開展覽

圖　號
252433

比例尺：1/1000
擬定機關：彰化縣政府

251434	252434	253434
251433	252433	253433
251432	252432	253432

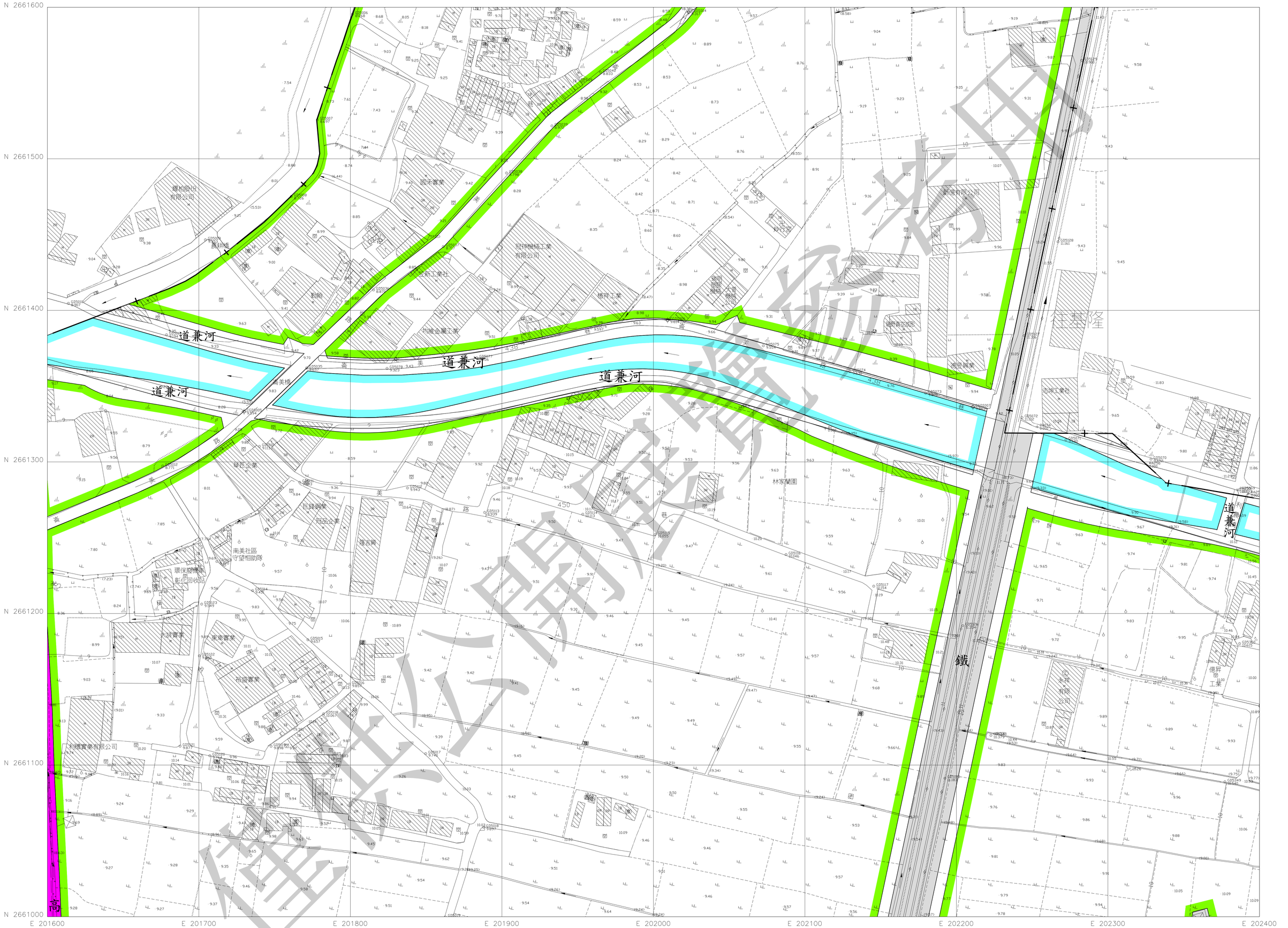


僅供公開展覽

比例尺：1/1000
擬定機關：彰化縣政府

圖　號
252434

251435	252435	253435
251434	252434	253434
251433	252433	253433



僅供公開閱覽

比例尺：1/1000
擬定機關：彰化縣政府

圖　號
252435

251436	252436	
251435	252435	253435
251434	252434	253434

45
65

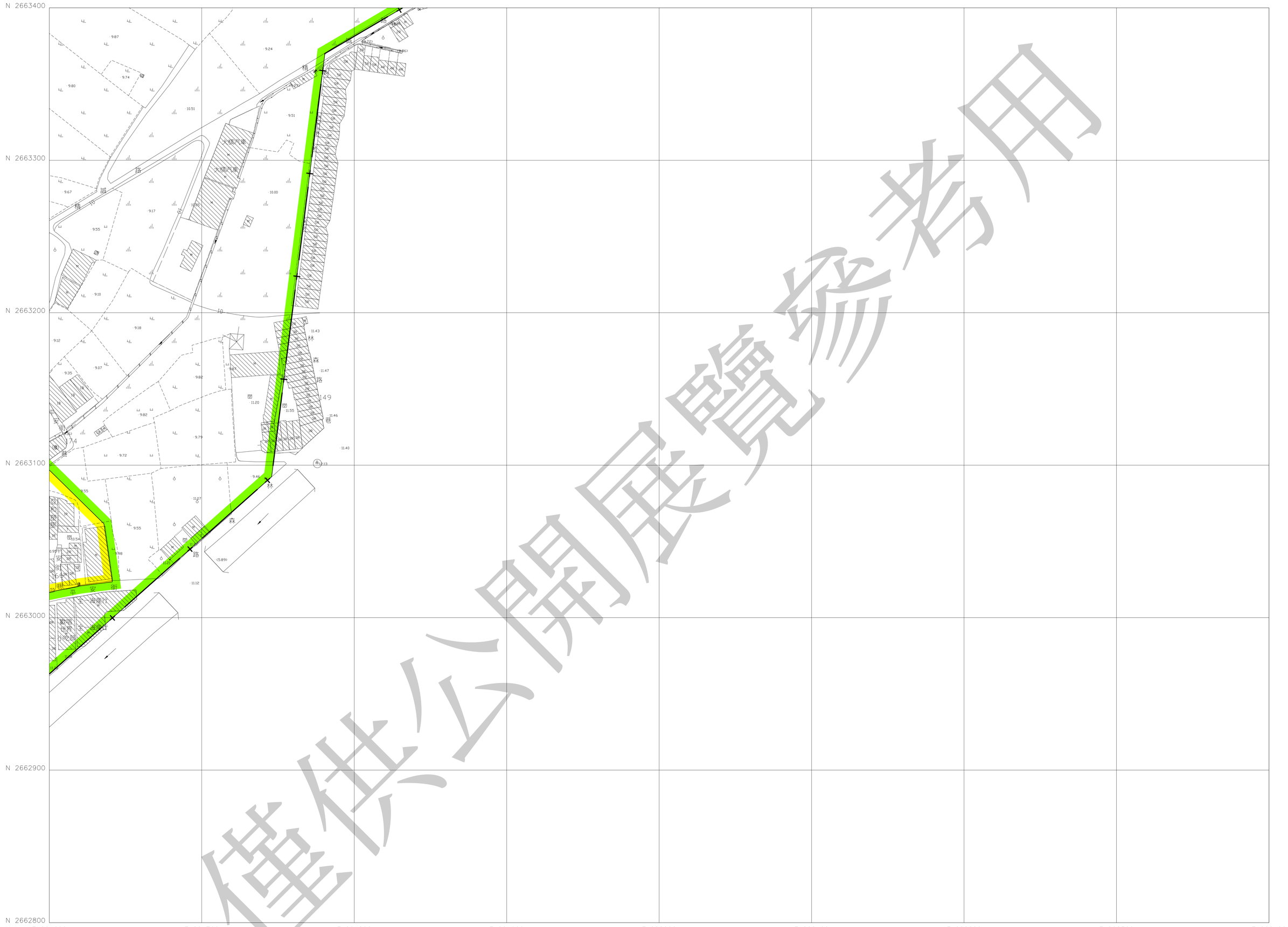


僅供公開閱覽參用

比例尺：1/1000
擬定機關：彰化縣政府

圖　號
252436

251437		
251436	252436	
251435	252435	253435



僅供公開展覽參用

比例尺：1/1000
擬定機關：彰化縣政府

圖　號
252438

251439	252439	
251438	252438	
251437		

47
65

僅供公開展覽

N 2664000
N 2663900
N 2663800
N 2663700
N 2663600
N 2663500
N 2663400
E 201600
E 201700
E 201800
E 201900
E 202000
E 202100
E 202200
E 202300
E 202400

特工專(附)(註1)
特工專(附)(註1)
特工專(附)
特工專(附)(註1)
特工專(附)(註1)
零工(十七)
零工(廿一)
零工(廿二)
(六) ⟶ 15M
15M ⟵ (六)
15M
50M
10M
高
公
路
彰
草
路
360
巷
精
誠
路
東原紙業工業有限公司
東亞鋁粉廠
東亞鋁粉廠
東亞鋁粉廠
東亞鋁粉廠
碧悅科技有限公司
源昌鋁業行
福興五金
木
材
行
教養五金門號
興亞印刷
正宇公司
施工中
施工中
凱悅MOTEL
金
馬
路
段
三
段
146
641
646
666
726
120

比例尺：1/1000
擬定機關：彰化縣政府

圖　號
252439

251440	252440	
251439	252439	
251438	252438	

48
65

僅供公開展覽

特工專
(附)
(註1)

特工專
(附)
(註1)

#1

高壓電電所

特工專
(附)
(註1)

N 2664600
N 2664500
N 2664400
N 2664300
N 2664200
N 2664100
N 2664000
E 201600
E 201700
E 201800
E 201900
E 202000
E 202100
E 202200
E 202300
E 202400

比例尺：1/1000
擬定機關：彰化縣政府

圖　號
252440

251441	252441	253441
251440	252440	
251439	252439	

49
65

僅供公開展覽

N 2665200
N 2665100
N 2665000
N 2664900
N 2664800
N 2664700
N 2664600
E 201600
E 201700
E 201800
E 201900
E 202000
E 202100
E 202200
E 202300
E 202400

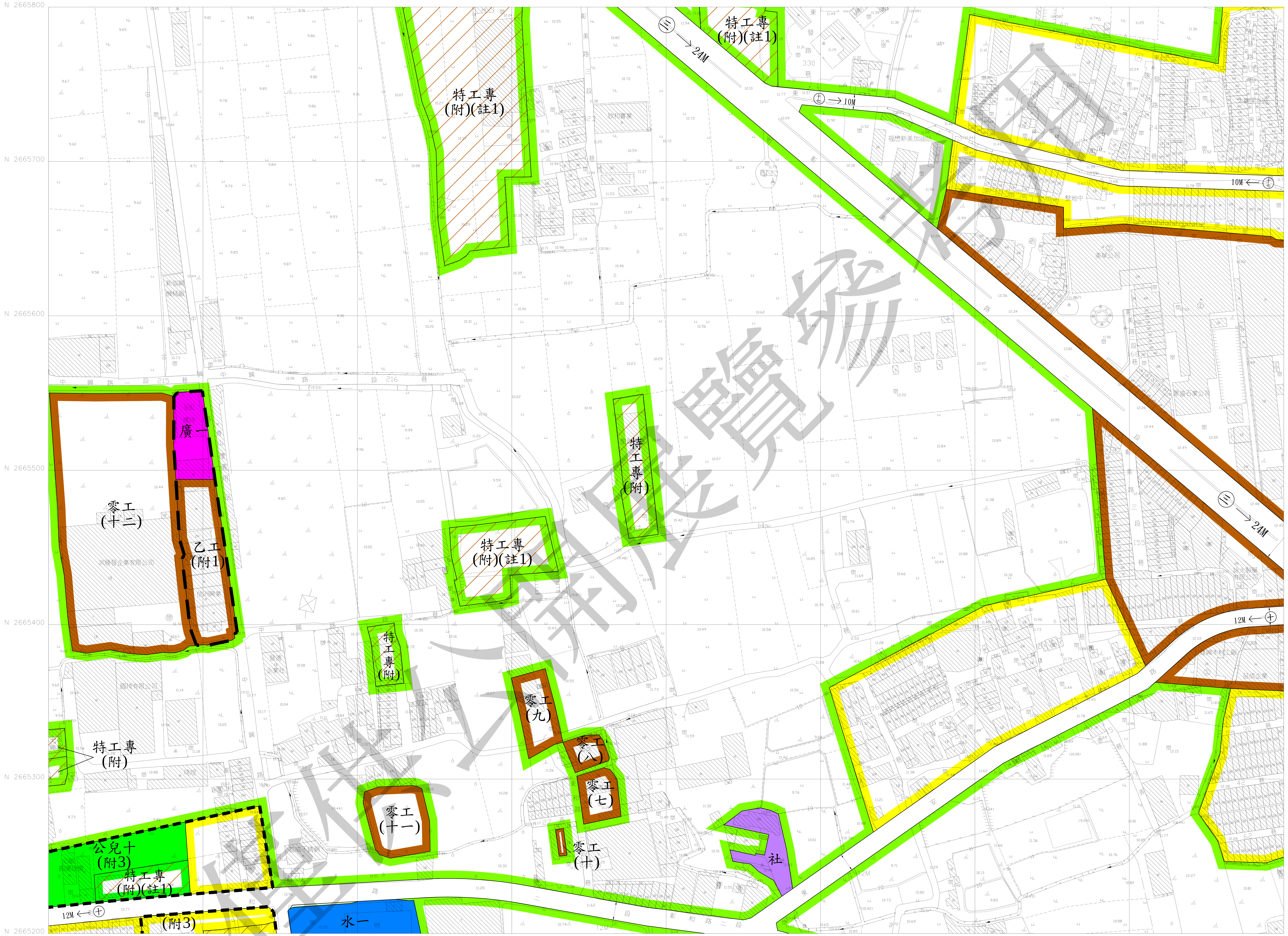
(附3)
特工專(附)(註1)
特工專(附)(註1)
水一
自來水公司彰化給水廠
水質檢驗室
零工(五)
零工(六)
特工專(附)
特工專(附)(註1)
特工專(附)
特工專(附)(註1)
特工專(附)
特工專(附)
特工專(附)(註1)
特工專(附)(註1)
特工專(附)

251442	252442	253442
251441	252441	253441
251440	252440	

比例尺：1/1000
擬定機關：彰化縣政府

圖號
252441

50
65



僅供公開展覽參考用

比例尺：1/1000
擬定機關：彰化縣政府

圖　號
252442

251443	252443	253443
251442	252442	253442
251441	252441	253441

僅供閱覽

N 2666400
N 2666300
N 2666200
N 2666100
N 2666000
N 2665900
N 2665800
E 201600
E 201700
E 201800
E 201900
E 202000
E 202100
E 202200
E 202300
E 202400

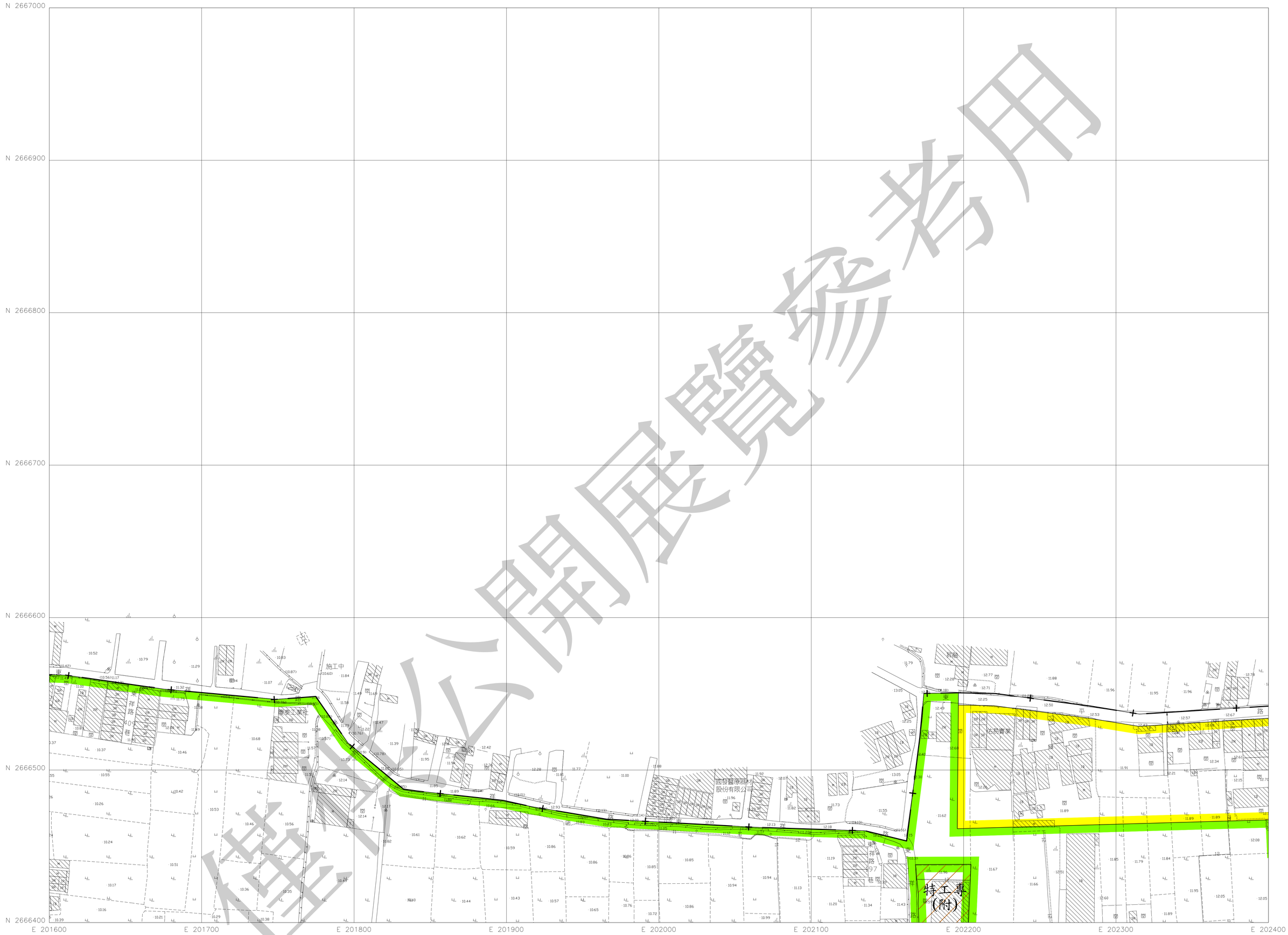
特工專(附)
特工專(附)
特工專(附)
(附1)
特工專(附)(註1)
特工專(附)
特工專(附)
特工專(附)
特工專(附)(註1)
特工專(附)(註1)
特工專(附)(註1)
特工專(附)
24M
24M
24M

圖　號
252443

比例尺：1/1000
擬定機關：彰化縣政府

251444	252444	253444
251443	252443	253443
251442	252442	253442

52
65

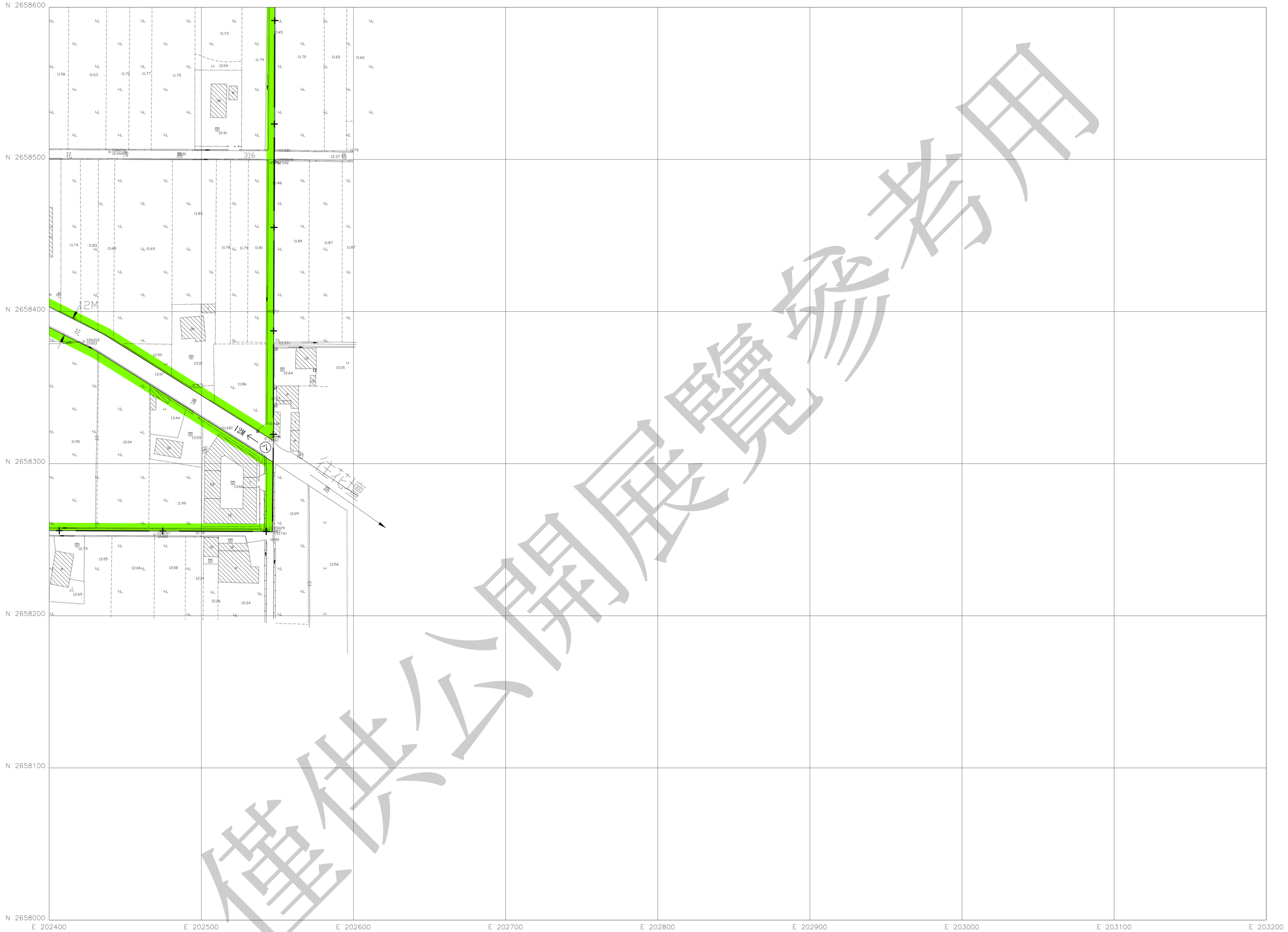


僅供公開展覽參用

圖　號
252444

比例尺：1/1000
擬定機關：彰化縣政府

251444	252444	253444
251443	252443	253443



僅供公開展覽參用

比例尺：1/1000
擬定機關：彰化縣政府

圖　號
253430

252431	253431	
252430	253430	

54
65

准徵用

N 2659200
N 2659100
N 2659000
N 2658900
N 2658800
N 2658700
N 2658600
E 202400
E 202500
E 202600
E 202700
E 202800
E 202900
E 203000
E 203100
E 203200

零工（井三）
機四
機六
機七
零工（井四）
特工專（附）
道兼溝
鐵
花壇汽車考試場
彰花路20巷
40M
40M

比例尺：1/1000
擬定機關：彰化縣政府

圖號
253431

252432	253432	
252431	253431	
252430	253430	

55
65

N 2659800
N 2659700
N 2659600
N 2659500
N 2659400
N 2659300
N 2659200
E 202400
E 202500
E 202600
E 202700
E 202800
E 202900
E 203000
E 203100
E 203200

兒九
特工專(附)(註1)
零工(廿九)
特工專(附)(註1)
特工專(附)
零工(卅)
零工(卅一)
特工專(附)(註1)
零工(五二)
文小三
特工專(附)(註1)
零工(卅三)
零工(卅二)
道兼溝
鐵

10M
40M
12M
中山路二段
中興路
南溪街
416巷
溪南街
中興興業股份有限公司
錦源工業
協德企業
昌一汽車 BMW
HONDA
順益汽車
東方電機股份有限公司
合同工業公司
台股興業
電信箱

僅供參閱

比例尺：1/1000
擬定機關：彰化縣政府

圖號
253432

252433	253433	
252432	253432	
252431	253431	

56
65

N 2660400
N 2660300
N 2660200
N 2660100
N 2660000
N 2659900
N 2659800
E 202400
E 202500
E 202600
E 202700
E 202800
E 202900
E 203000
E 203100
E 203200

特工專(附)
特工專(附)
特工專(附)(註1)
兒八
市二
停二
40M
10M
10M
40M
10M

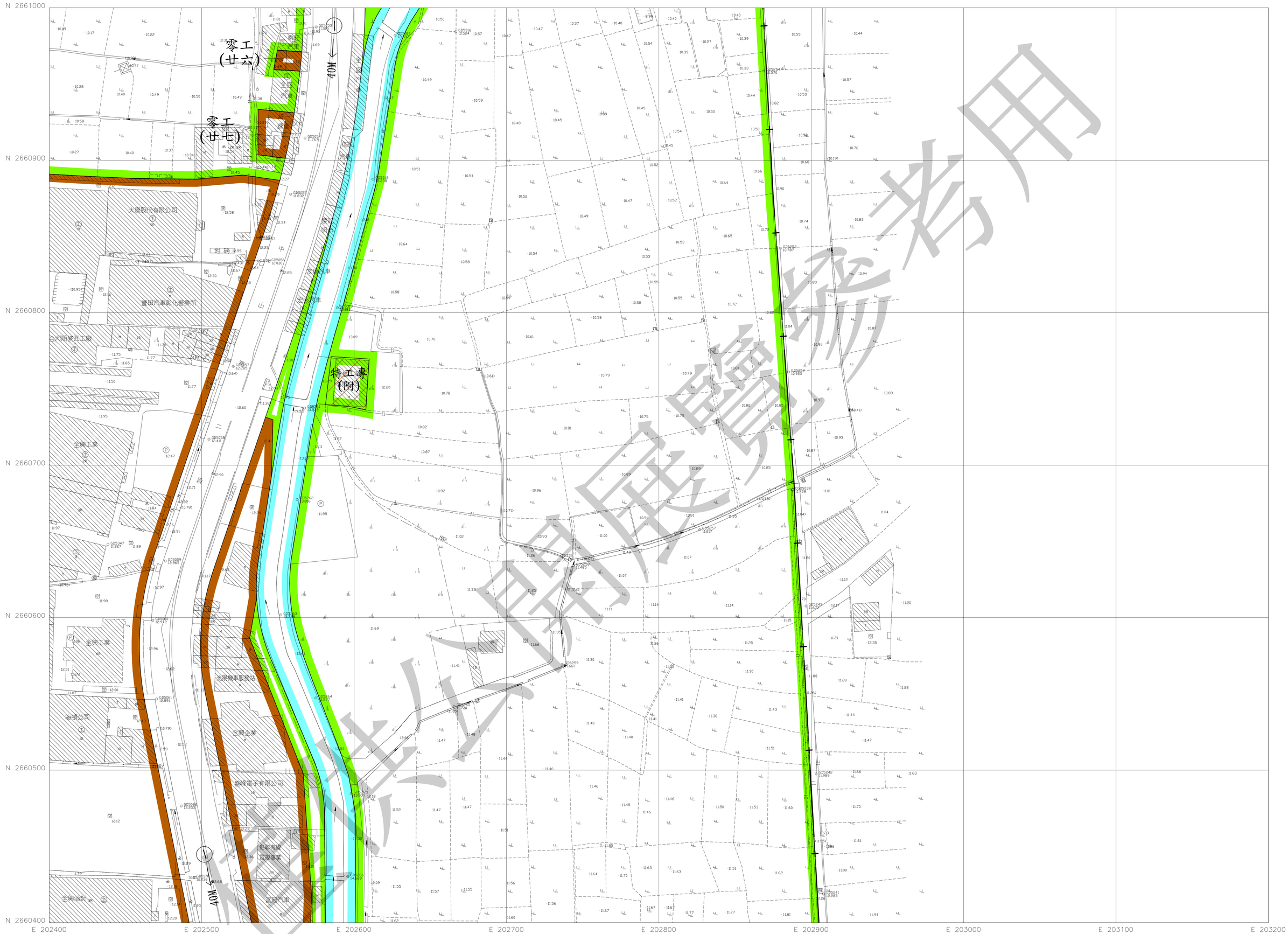
核定版 彰化縣政府

比例尺：1/1000
擬定機關：彰化縣政府

圖號
253433

252434	253434	
252433	253433	
252432	253432	

57
65

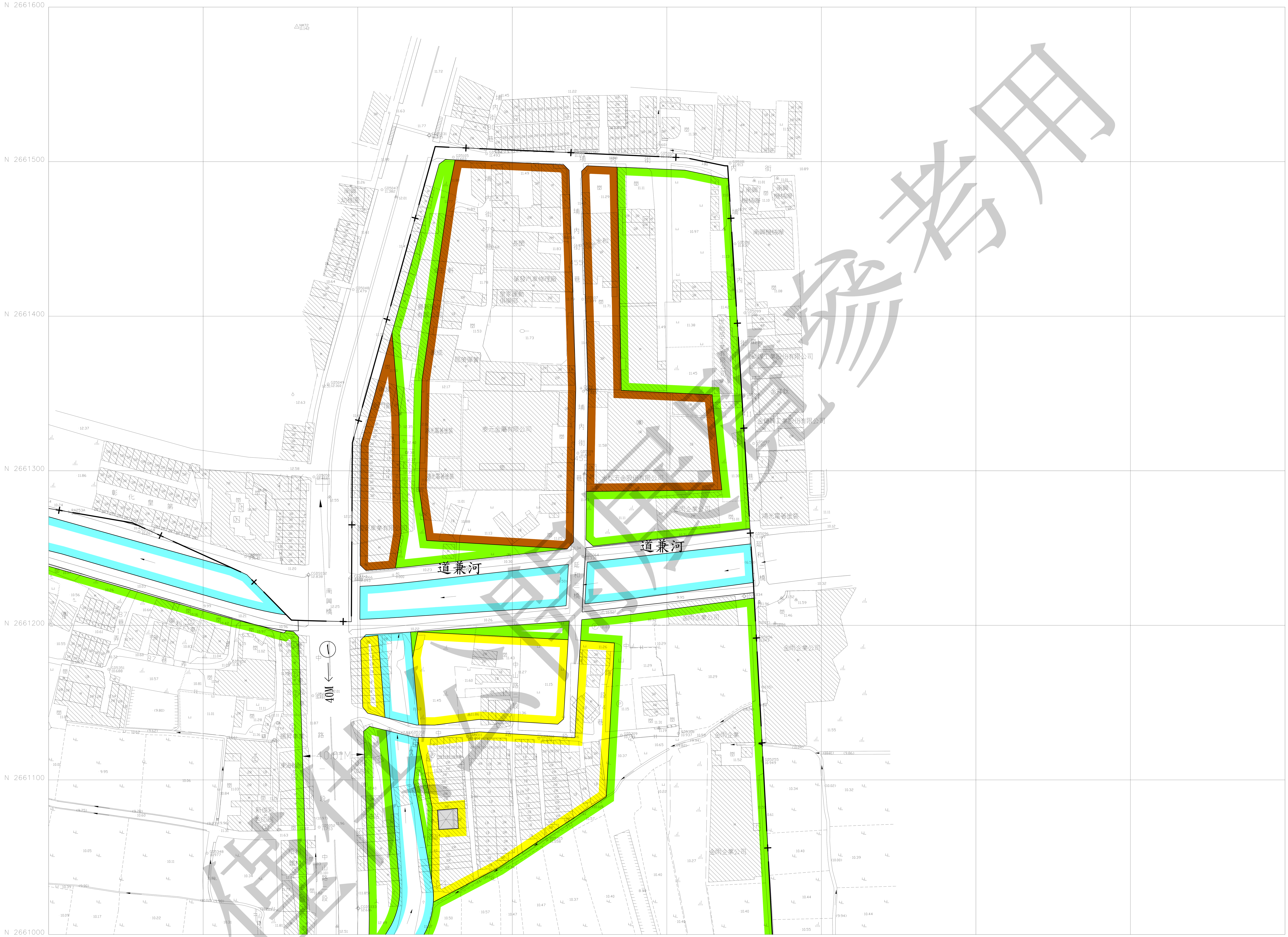


閱覽專用
非供公告

比例尺：1/1000
擬定機關：彰化縣政府

圖　號
253434

252435	253435	
252434	253434	
252433	253433	

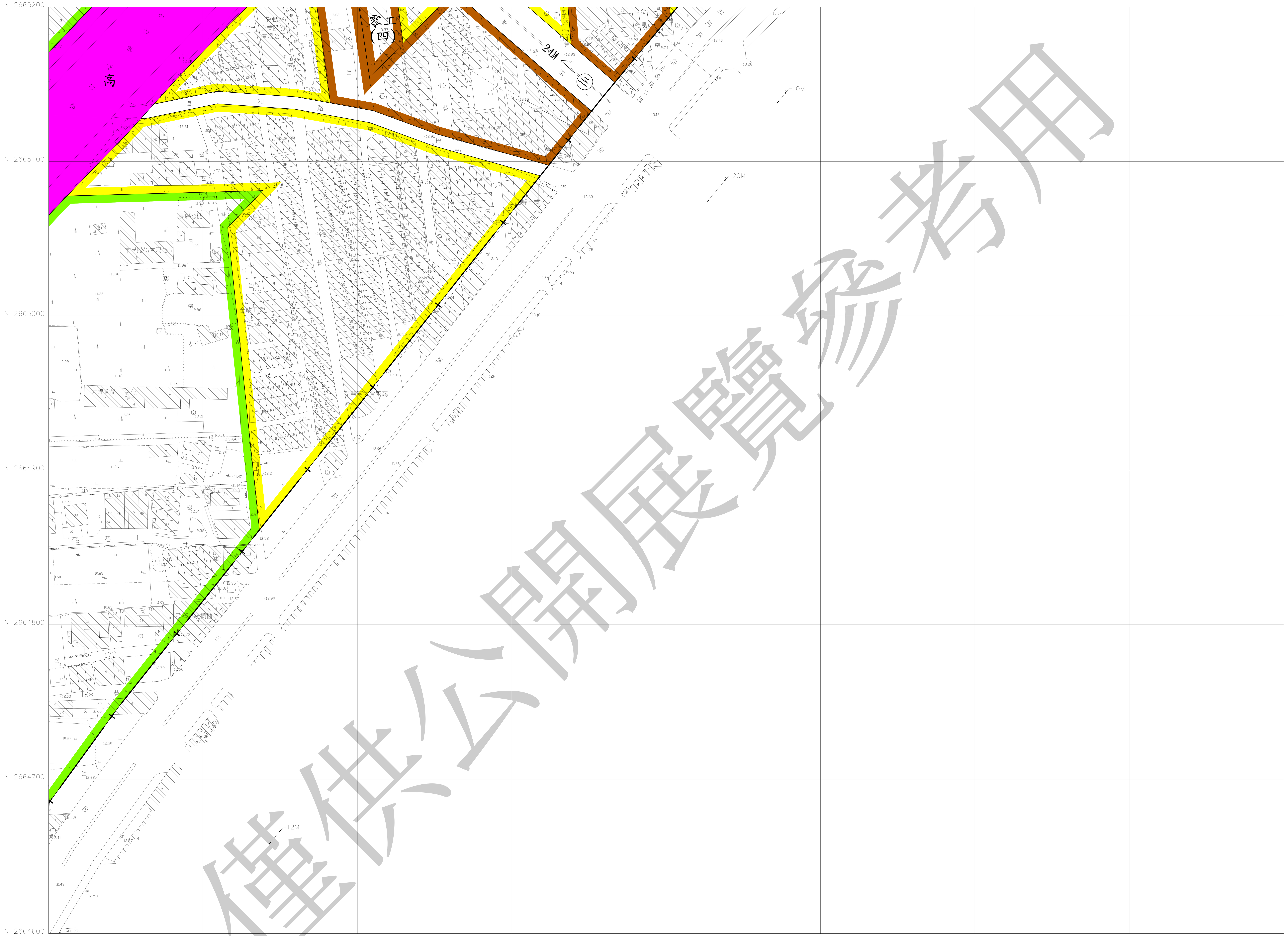


僅供公開展覽參考用

比例尺：1/1000
擬定機關：彰化縣政府

圖　號
253435

252436		
252435	253435	
252434	253434	

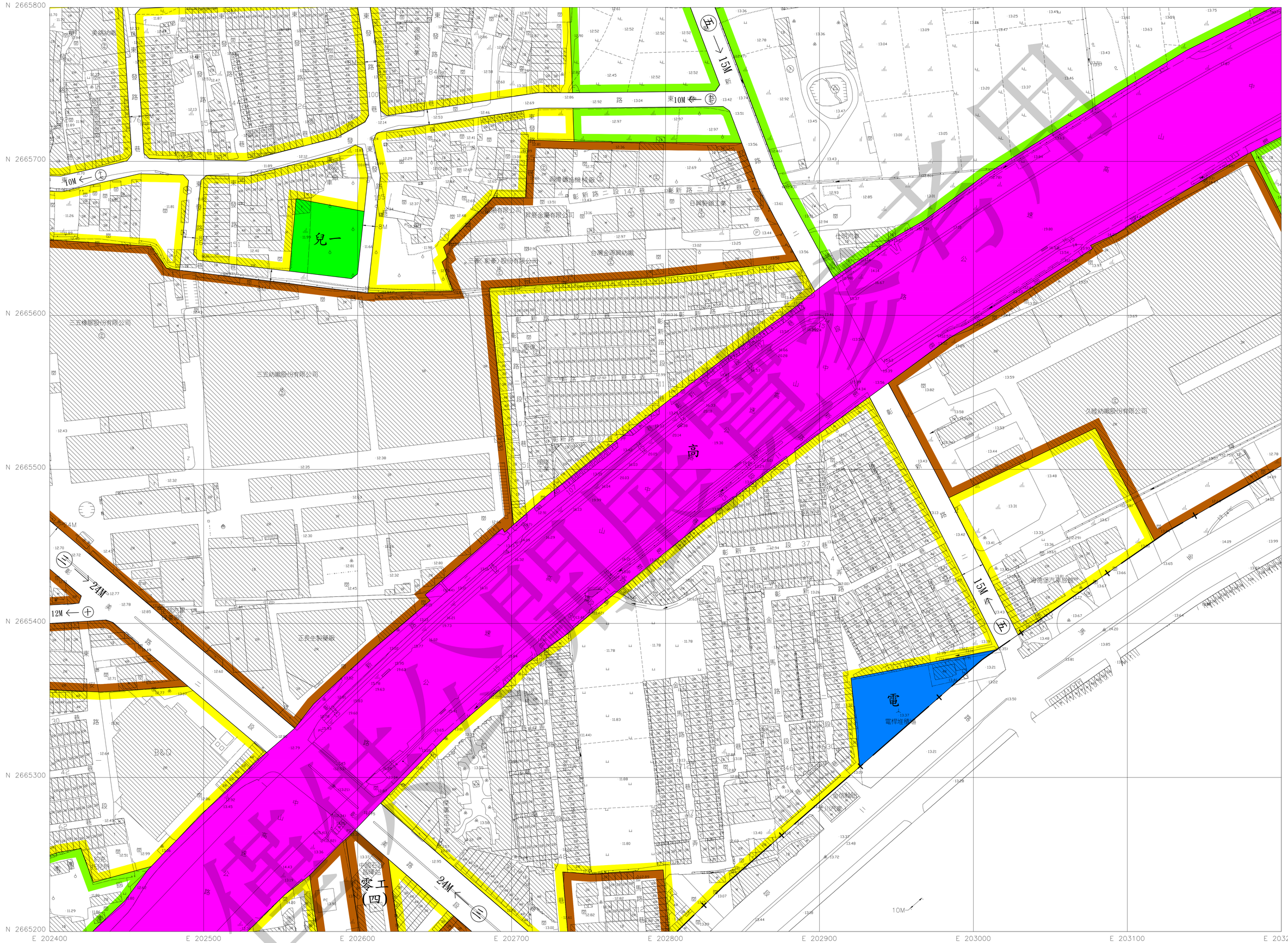


僅供公開展覽參考用

比例尺：1/1000
擬定機關：彰化縣政府

圖　號
253441

252442	253442	254442
252441	253441	
252440		



比例尺：1/1000
擬定機關：彰化縣政府

圖號
253442

252443	253443	254443
252442	253442	254442
252441	253441	

61
65

N 2666400
N 2666300
N 2666200
N 2666100
N 2666000
N 2665900
N 2665800
E 202400
E 202500
E 202600
E 202700
E 202800
E 202900
E 203000
E 203100
E 203200

15M
15M
15M
15M
特工專(附)(註1)
特工專(附)(註1)
特工專(附)
特工專(附)
特工專(附)
特工專(附)
特工專(附)(註1)
特工專(附)
特工專(附)
零工
零工(三)
大立紡織股份有限公司
大坤建設
金山游泳池
東志企業有限公司
宏榮企業股份有限公司
上陳托兒所
蓄水池

僅供參考

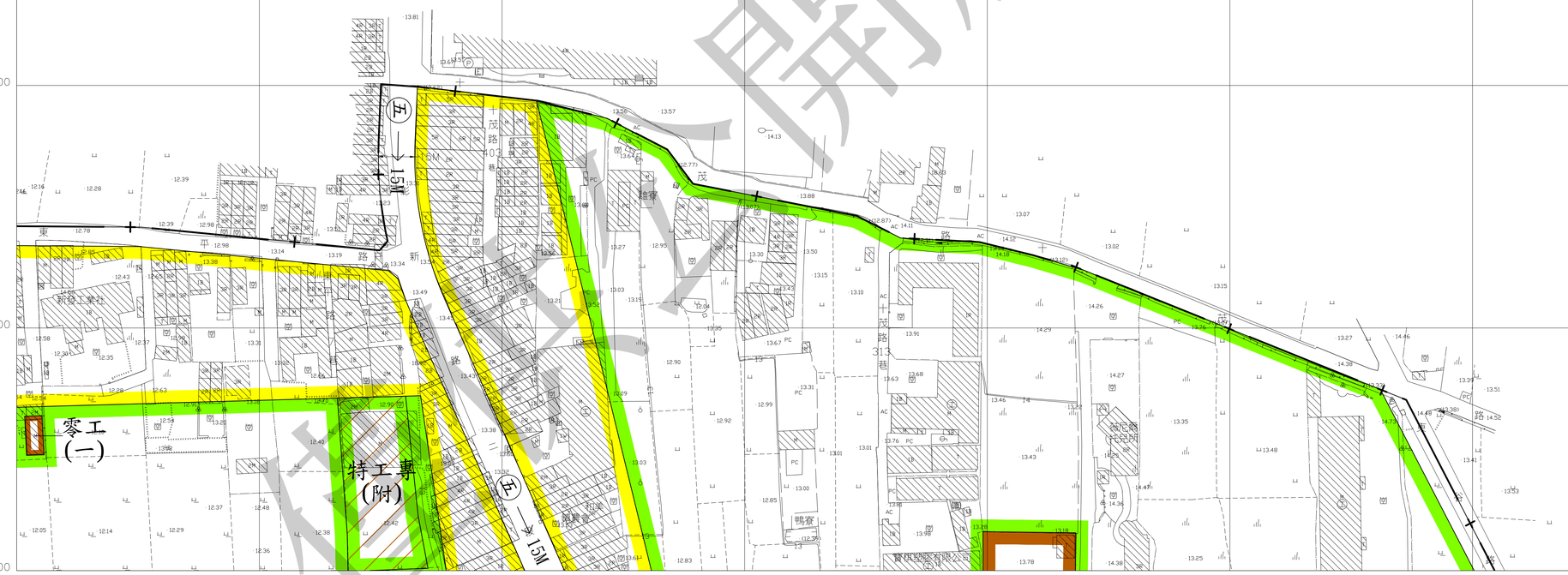
比例尺：1/1000
擬定機關：彰化縣政府

圖號
253443

252444	253444	
252443	253443	254443
252442	253442	254442

62
65

N 2667000
N 2666900
N 2666800
N 2666700
N 2666600
N 2666500
N 2666400
E 202400
E 202500
E 202600
E 202700
E 202800
E 202900
E 203000
E 203100
E 203200



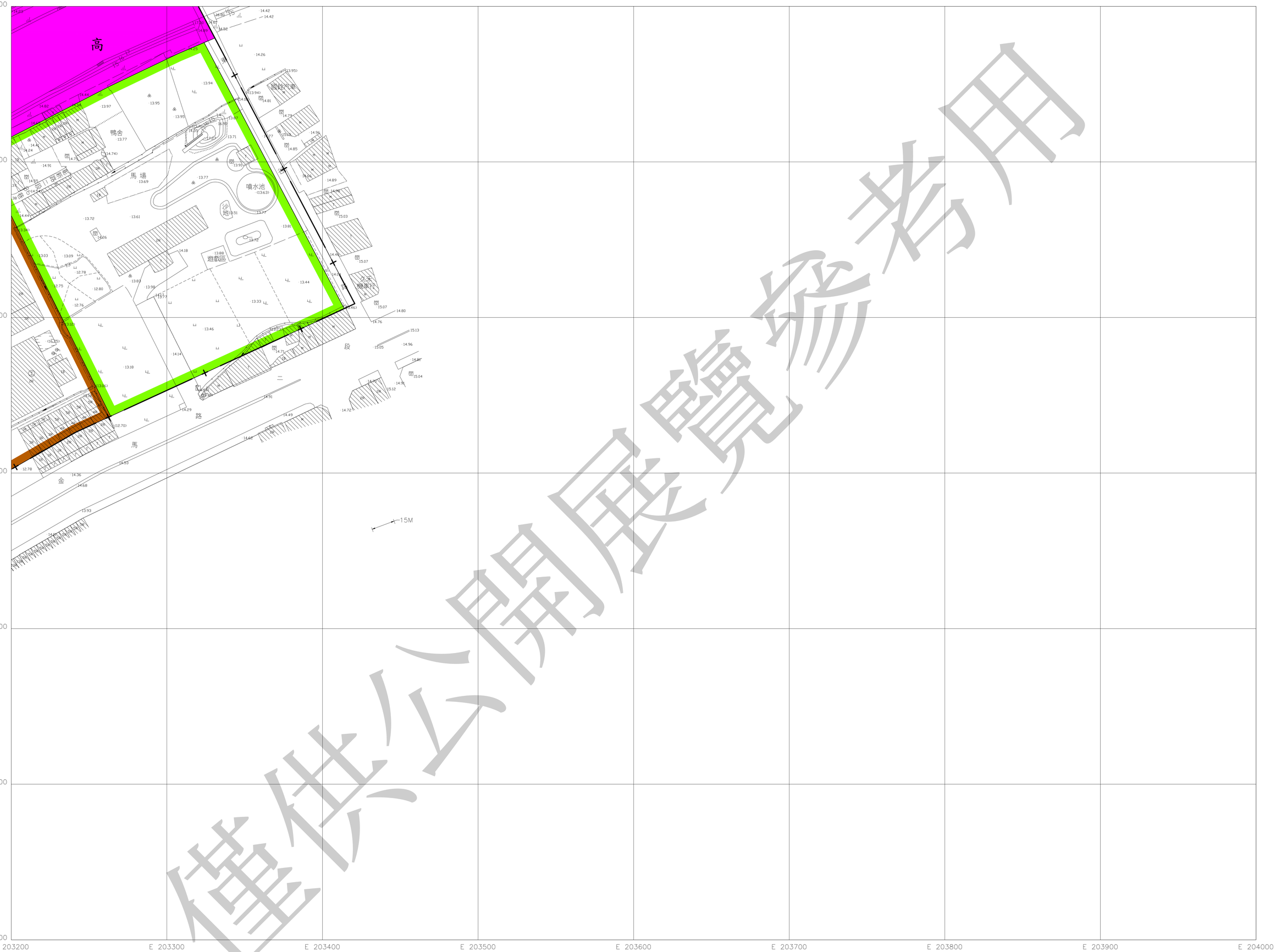
公開展覽參用

比例尺：1/1000
擬定機關：彰化縣政府

圖　號
253444

252444	253444	
252443	253443	254443

63
65



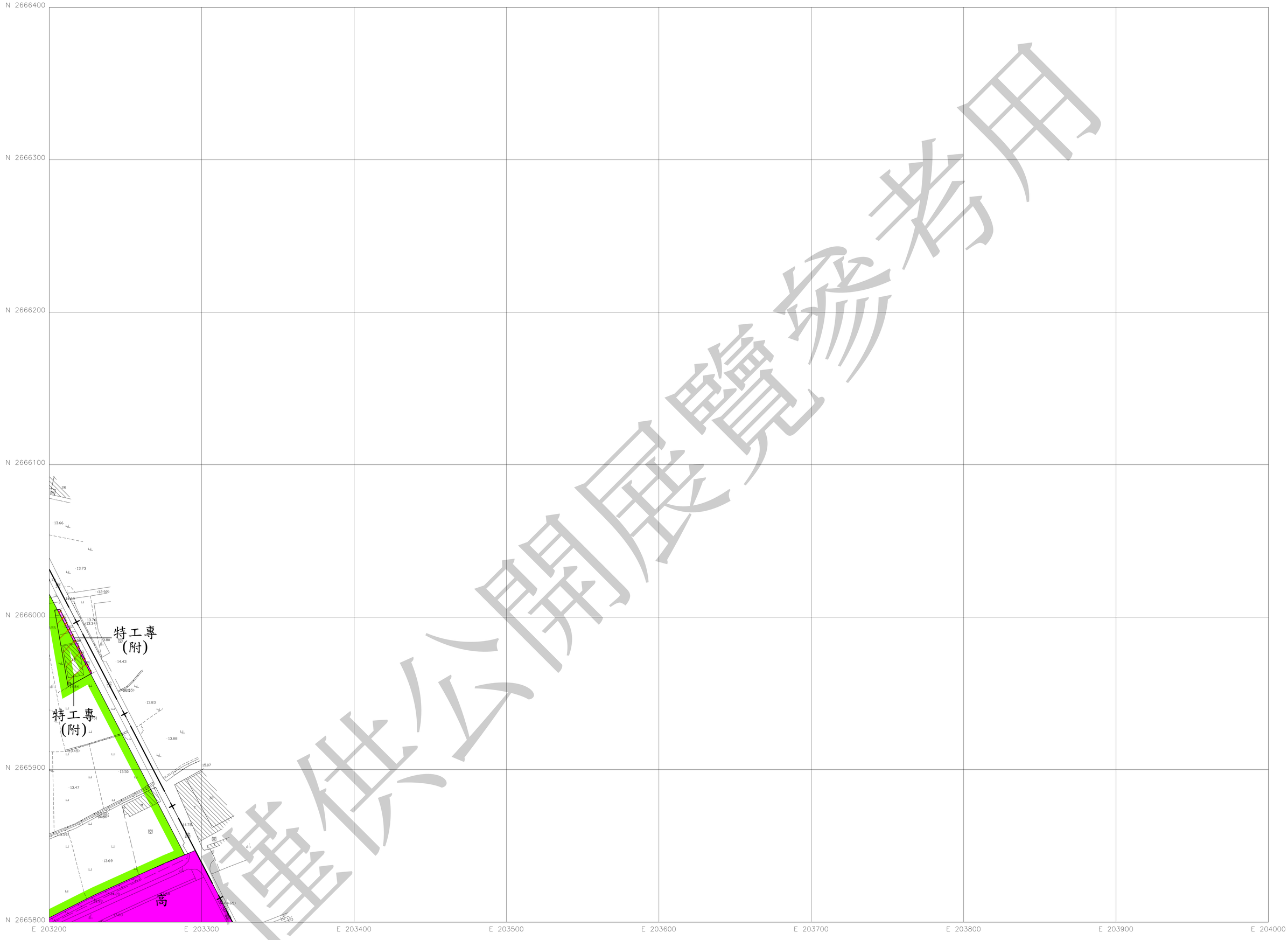
僅供公開展覽參考用

比例尺：1/1000
擬定機關：彰化縣政府

圖　號
254442

253443	254443	
253442	254442	
253441		

64
65



僅供公開展覽參用

比例尺：1/1000
擬定機關：彰化縣政府

圖　號
254443

253444		
253443	254443	
253442	254442	

65
65

僅供公開展覽參用

業務承辦人員	
業務單位主管	